



## La Traviataplantsoen 26, 2152 JJ Nieuw-Vennep

€ 349.000,- k.k.

Jacqueline Weijers  
RE/MAX Uw Makelaar  
RMT

Mobiel 06 - 4285 4441  
jacquelineweijers@remax.nl  
www.makelaar-nieuwvennep.nl

VBO  MAKELAAR



# Omschrijving

Uitzicht op het mooie plantsoen, maar liefst vijf slaapkamers, een ruime uitgebouwde woonkamer met openslaande tuindeuren, een nette badkamer, ruime keuken, dakkapel over de gehele breedte en een woonoppervlakte van 120m<sup>2</sup>; ze maken samen het La Traviataplantsoen 26 tot een zeer aantrekkelijke woning. De achtertuin ligt ideaal op het noordwesten waardoor je tot 's avonds laat volop van zon kunt genieten. Dankzij de kunststof kozijnen is de woning onderhoudsvriendelijk en de goede isolatie heeft gezorgd voor het meest gunstige energielabel A.

De woning ligt zeer centraal; dichtbij het winkelcentrum Getsewoud waar u terecht kunt voor uw dagelijkse boodschappen. Verder liggen kinderdagverblijven, basisscholen, scholengemeenschap "Herbert Visser College", gezondheidscentrum, winkelcentrum "De Symfonie", openbare bibliotheek en diverse sportgelegenheden op korte afstand. Heerlijk gelegen op een fantastische plek aan een rustig plantsoen met grasveldjes en diverse speeltoestellen waardoor zowel u als de kinderen hier uw hart kunnen ophalen.

Voor een dagje ontspannen ligt sportcomplex de Estafette, met binnen- én buitenbad op 5 minuten loopafstand. De woning is verder gunstig gelegen op slechts 10 fietsminuten van de Toolenburgerplas waar u heerlijk kunt wandelen, fietsen of skaten en op slechts enkele autominuten van de A4, A5, A9 en A10 waardoor steden als Amsterdam, Haarlem, Leiden, Den Haag en ook luchthaven Schiphol snel te bereiken zijn. De bushalte van R-net, bus 397, ligt op slechts 3 minuten loopafstand. Deze snelle busverbinding brengt u rechtstreeks naar NS station Hoofddorp, Schiphol en hartje Amsterdam.

## Indeling

### Begane grond:

Via de verzorgde aangelegde voortuin komt u bij de entree van de woning, voorzien van toilet en meterkast. De meterkast is uitgebreid en beschikt over moderne groepen, slimme meters en glasvezel internetaansluiting. Toegang tot de ruime en zeer lichte tuingerichte woonkamer. De trapbergkast is bijzonder praktisch voor al uw voorraad en bijvoorbeeld kinderspeelgoed. Aan de voorzijde van de woning bevindt zich de keuken uitgevoerd in lichte kleurstelling, geplaatst in ruime L-opstelling en voorzien van diverse inbouwapparatuur zoals combi/magnetron, vaatwasser (2019), close-in boiler, 5- pits gaskookplaat met afzuigschouw en spoelbak.

Via dubbele kunststof openslaande deuren in de achtergevel is de achtertuin op het noordwesten te bereiken. Tevens is er een achterom en een houten berging; handig voor tuinspullen, fietsen of eventueel zelfs uw motor. De tuin is geheel onderhoudsvrij. Dat scheelt dus heel wat werk!

### Eerste verdieping :

Via de trap in de entreehal is de eerste verdieping te bereiken; hier bevinden zich 3 slaapkamers; allen voorzien van draai/kiiep-ramen en laminaat op de vloer. De licht uitgevoerde badkamer aan de voorzijde van de woning is heerlijk ruim en voorzien van douche, toilet en wastafel met meubel en spiegel, waar u alle mogelijkheid heeft om het u naar uw zin te maken.

Vervolgens is via een vaste trap de tweede verdieping te bereiken.

### Tweede verdieping:

Op deze verdieping bevinden zich nog twee ruime slaapkamers met aan de achterkant een dakkapel over de gehele breedte van de woning voor heerlijk veel lichtinval. Op de vloer ligt een laminaat vloer. De opstelling voor cv-ketel (Remeha 2016) bevindt zich netjes weggewerkt in een hoek. Verder bevindt zich hier de aansluiting voor wasmachine en droger en de mechanische ventilatie. Tot slot treft u op deze verdieping veel bergruimte achter de knieschotten aan beide zijden van de woning en op een (kleine) vliering in de nok.

Jacqueline Weijers  
RE/MAX Uw Makelaar  
RMT

Mobiel 06 - 4285 4441  
jacquelineweijers@remax.nl  
www.makelaar-nieuwvennep.nl

VBO  MAKELAAR





De achtertuin ligt op het noordwesten, is vanuit de woonkamer of via een achterom te bereiken en beschikt over een houten berging (8 m<sup>2</sup>); ruim voorzien van stroompunten en een stevige werkbank.

Bijzonderheden:

- Bouwjaar: 2001
- Woonoppervlakte; 120m<sup>2</sup>
- Perceeloppervlakte: 115m<sup>2</sup>
- Rustige ligging met vrij uitzicht over het plantsoen
- Ramen zijn voorzien van onderhoudsvriendelijke kunststof kozijnen.
- Uitgebouwde woonkamer
- Dakkapel aan de achterzijde
- Ideale ligging in woonwijk, doch nabij openbaar vervoer, scholen en winkels
- Oplevering in overleg

Jacqueline Weijers  
RE/MAX Uw Makelaar  
RMT

Mobiel 06 - 4285 4441  
jacquelineweijers@remax.nl  
www.makelaar-nieuwvennep.nl

VBO  MAKELAAR



## Kenmerken

	: € 349.000,00
<b>Soort</b>	: Woonhuis
<b>Type woning</b>	: Tussenwoning
<b>Aantal kamers</b>	: 6 kamers waarvan 5 slaapkamer(s)
<b>Inhoud woning</b>	: 396 m <sup>3</sup>
<b>Perceel oppervlakte</b>	: 115 m <sup>2</sup>
<b>Gebruiksoppervlakte woonfunctie</b>	: 120 m <sup>2</sup>
<b>Soort woning</b>	: Eengezinswoning
<b>Bouwjaar</b>	: 2001
<b>Ligging</b>	: Aan rustige weg
<b>Tuin</b>	: Achtertuin, voortuin
<b>Hoofdtuin</b>	: Achtertuin 38 m <sup>2</sup> (715 cm bij 525 ) cm
<b>Garage</b>	: Geen garage
<b>Energielabel</b>	: A
<b>Verwarming</b>	: C.V.-Ketel
<b>Isolatie</b>	: Muurisolatie, Dubbel glas
<b>C.V.-ketel</b>	: Remeha (Gas gestookt uit 2016, Eigendom)

## Locatie

La Traviataplantsoen 26  
2152 JJ NIEUW-VENNEP

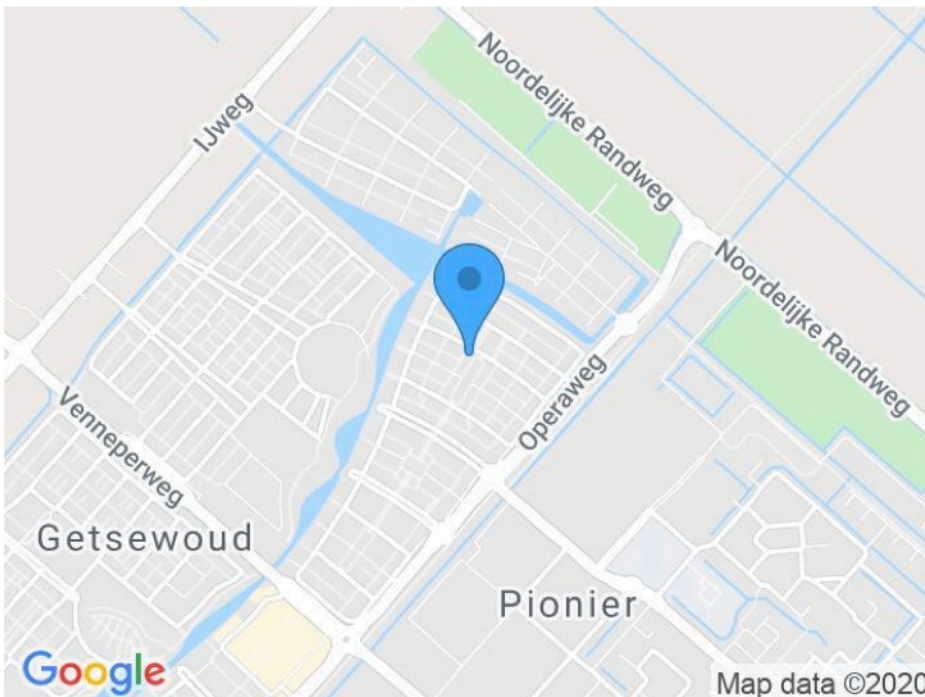

Jacqueline Weijers  
RE/MAX Uw Makelaar  
RMT

Mobiel 06 - 4285 4441  
jacquelineweijers@remax.nl  
www.makelaar-nieuwvennep.nl

VBO  MAKELAAR





# Foto's



Jacqueline Weijers  
RE/MAX Uw Makelaar  
RMT

Mobiel 06 - 4285 4441  
jacquelineweijers@remax.nl  
www.makelaar-nieuwvenep.nl

# Foto's

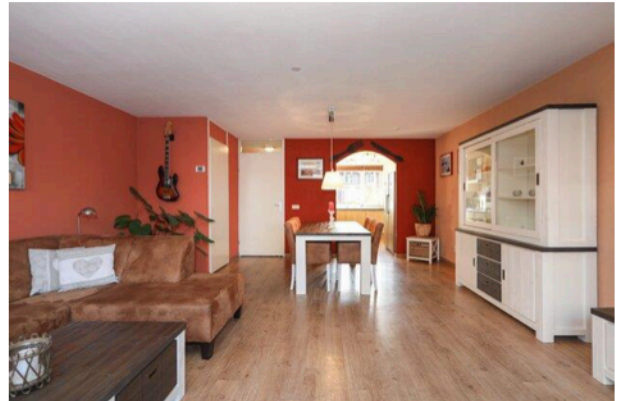
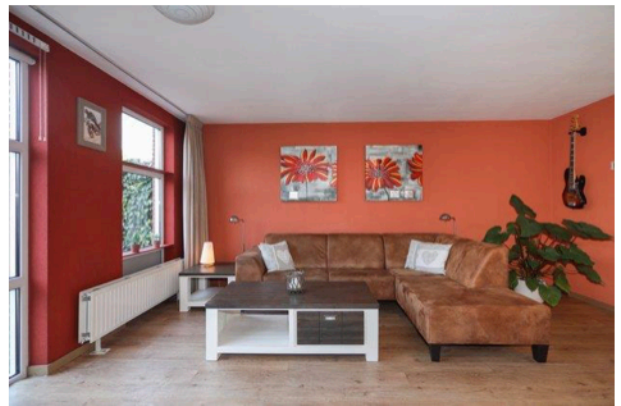
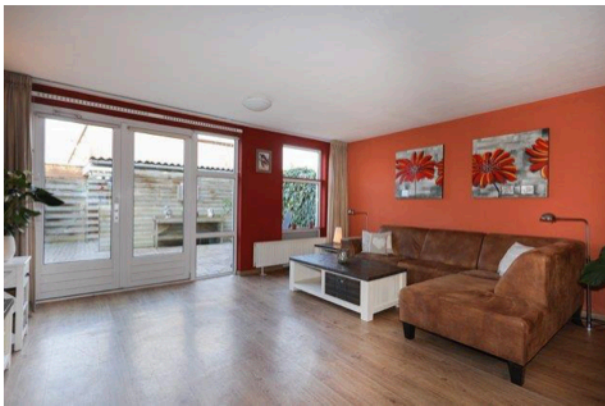
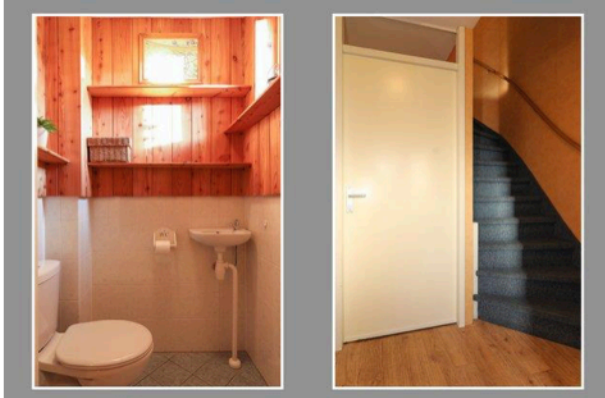

Jacqueline Weijers  
RE/MAX Uw Makelaar  
RMT

Mobiel 06 - 4285 4441  
jacquelineweijers@remax.nl  
www.makelaar-nieuwvennep.nl



# Foto's

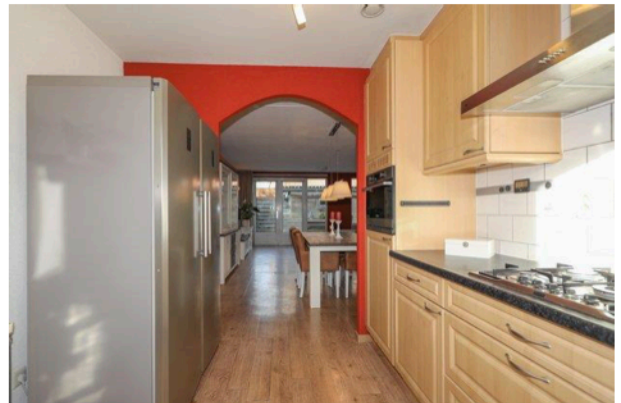
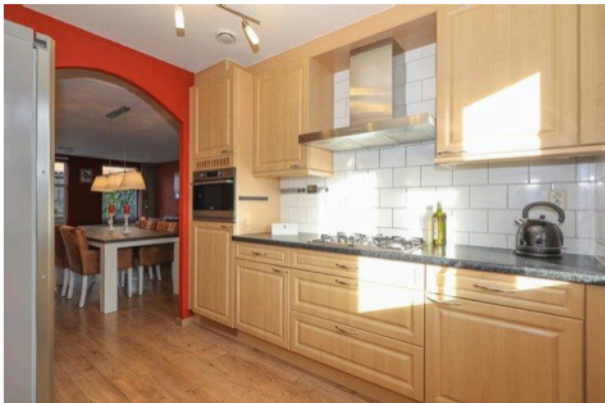

Jacqueline Weijers  
RE/MAX Uw Makelaar  
RMT

Mobiel 06 - 4285 4441  
jacquelineweijers@remax.nl  
www.makelaar-nieuwvenep.nl

VBO  MAKELAAR



# Foto's

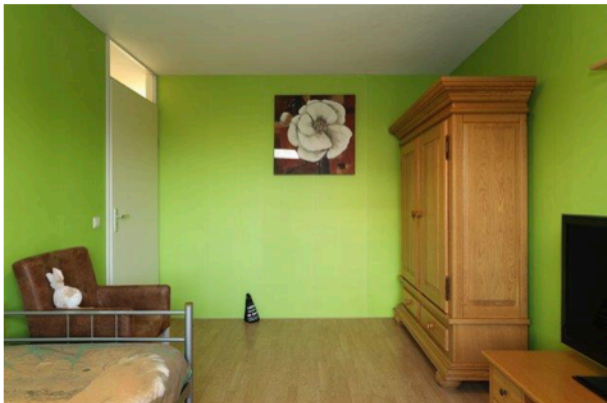
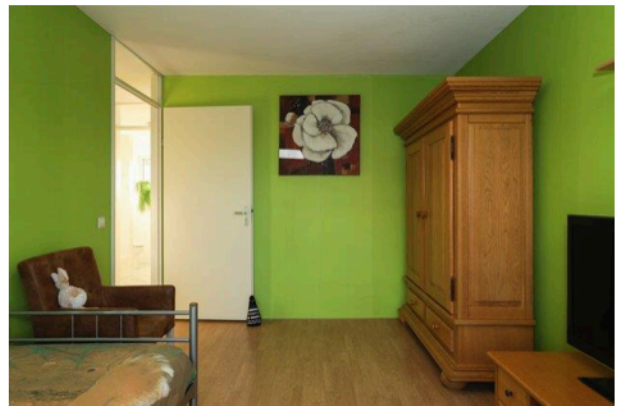
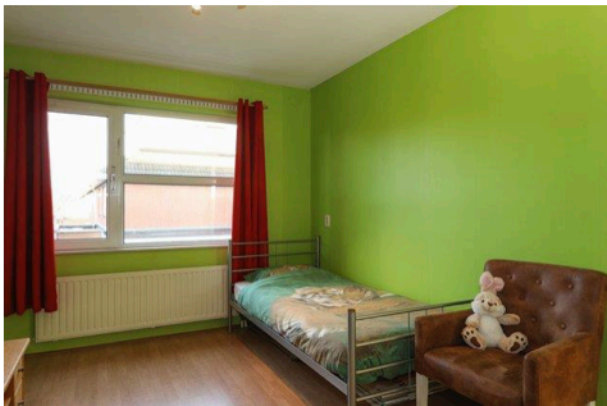
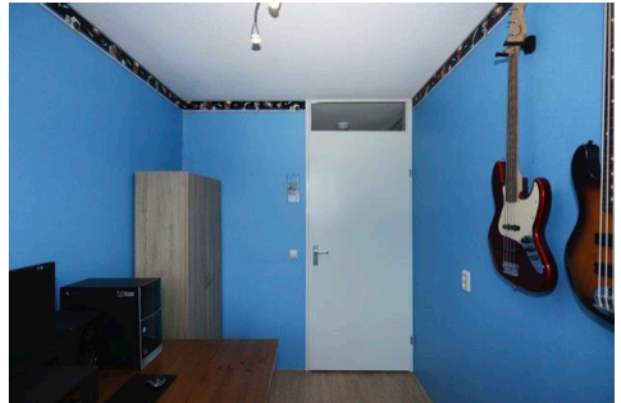
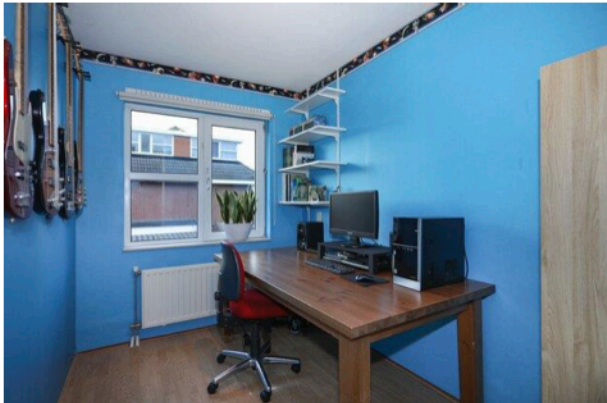

Jacqueline Weijers  
RE/MAX Uw Makelaar  
RMT

Mobiel 06 - 4285 4441  
jacquelineweijers@remax.nl  
www.makelaar-nieuwvenep.nl



# Foto's

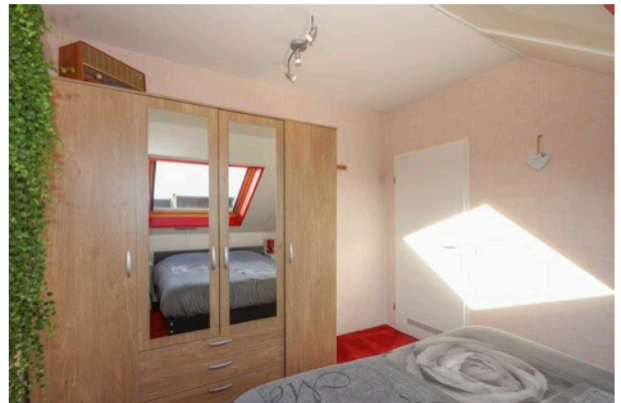
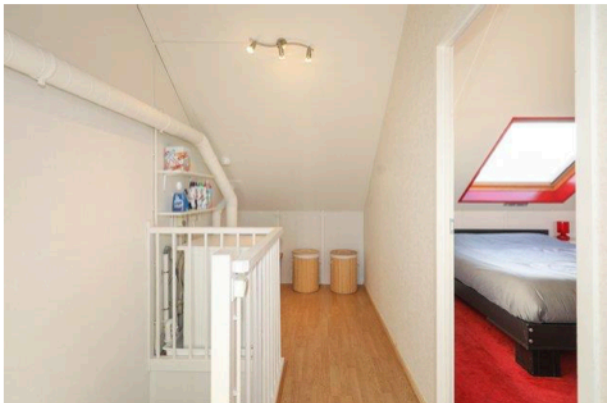
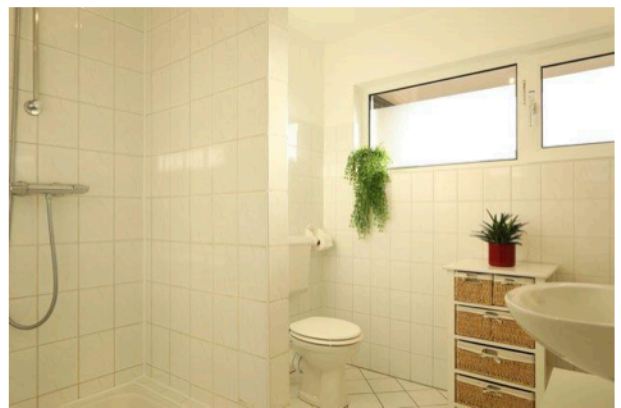
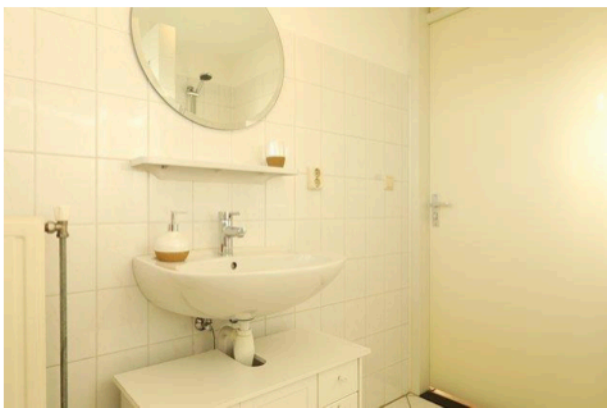
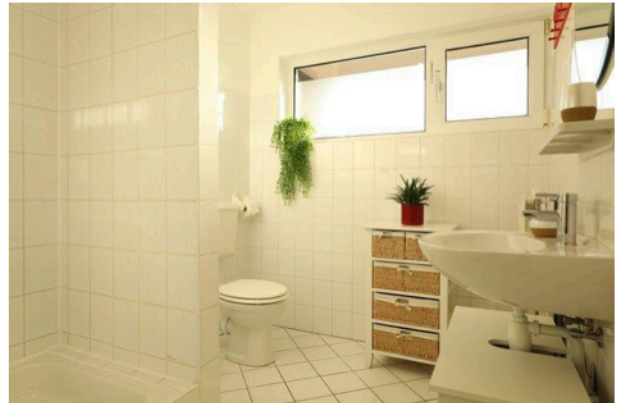
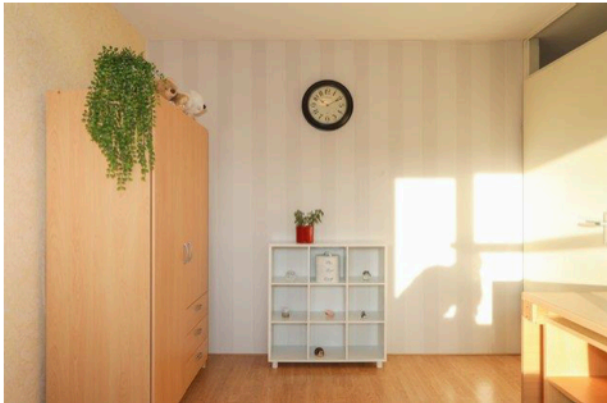

Jacqueline Weijers  
RE/MAX Uw Makelaar  
RMT

Mobiel 06 - 4285 4441  
jacquelineweijers@remax.nl  
www.makelaar-nieuwvennep.nl

VBO  MAKELAAR



# Foto's

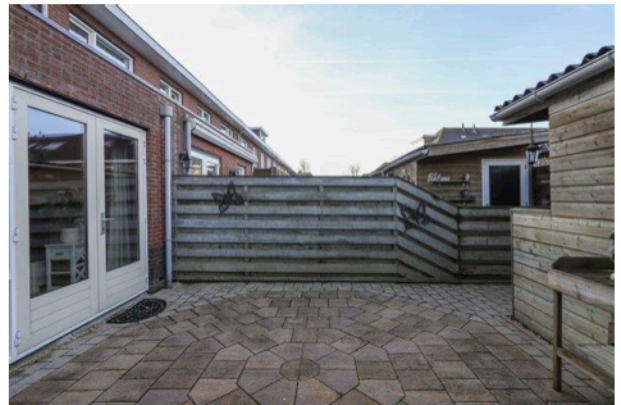
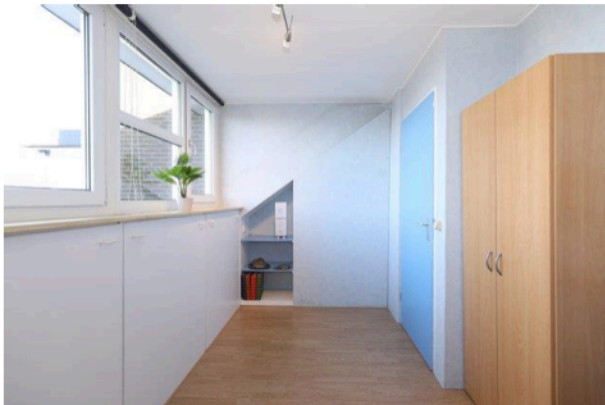

Jacqueline Weijers  
RE/MAX Uw Makelaar  
RMT

Mobiel 06 - 4285 4441  
jacquelineweijers@remax.nl  
www.makelaar-nieuwvennep.nl

VBO  MAKELAAR





# Foto's



Jacqueline Weijers  
RE/MAX Uw Makelaar  
RMT

Mobiel 06 - 4285 4441  
jacquelineweijers@remax.nl  
www.makelaar-nieuwvennep.nl

# Plattegrond

## La Traviataplantsoen 26 Nieuw-Vennep Begane Grond

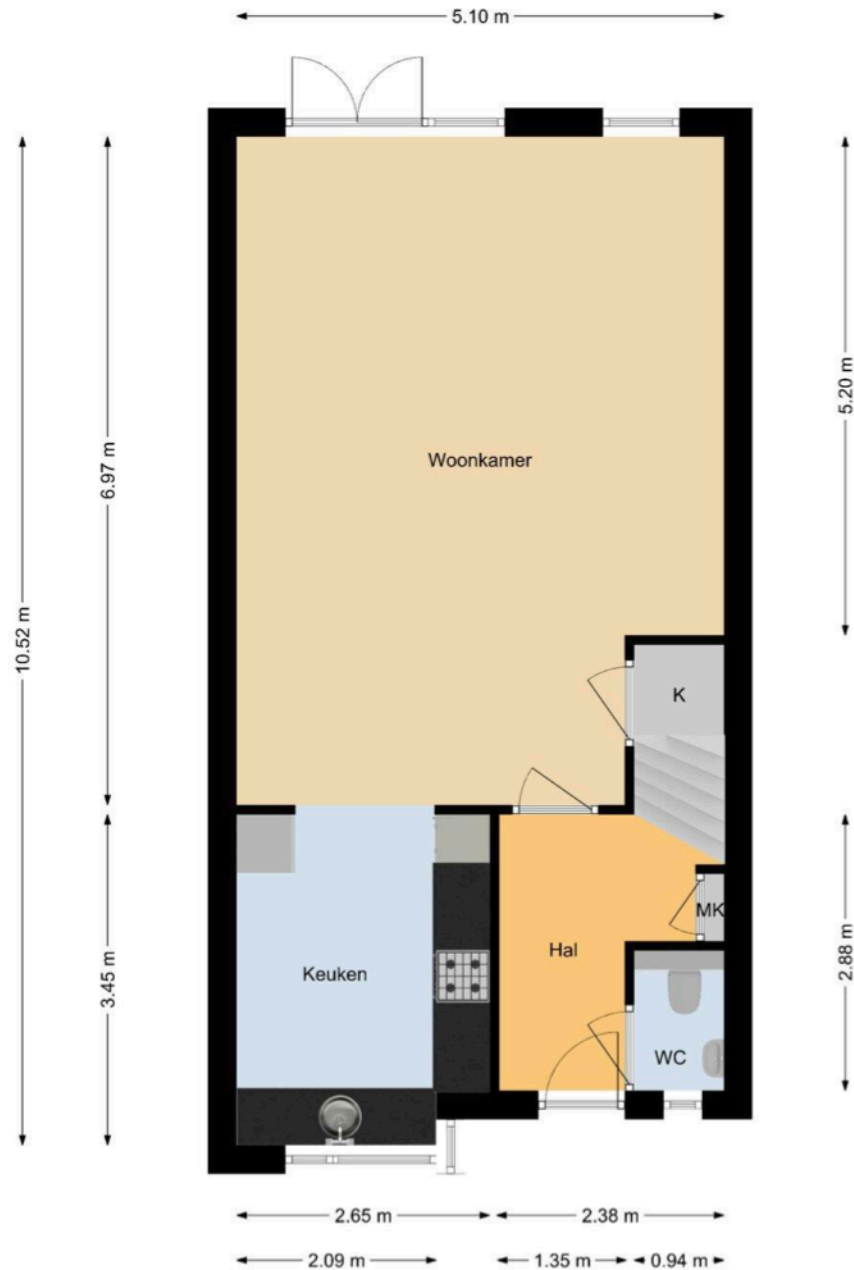

Deze plattegrond is met de meeste zorg samengesteld.  
Er kunnen geen rechten aan worden ontleend.

Jacqueline Weijers  
RE/MAX Uw Makelaar  
RMT

Mobiel 06 - 4285 4441  
jacquelineweijers@remax.nl  
www.makelaar-nieuwvennep.nl

VBO MAKELAAR

funda



# Plattegrond

## La Traviataplantsoen 26 Nieuw-Vennep 1e Verdieping

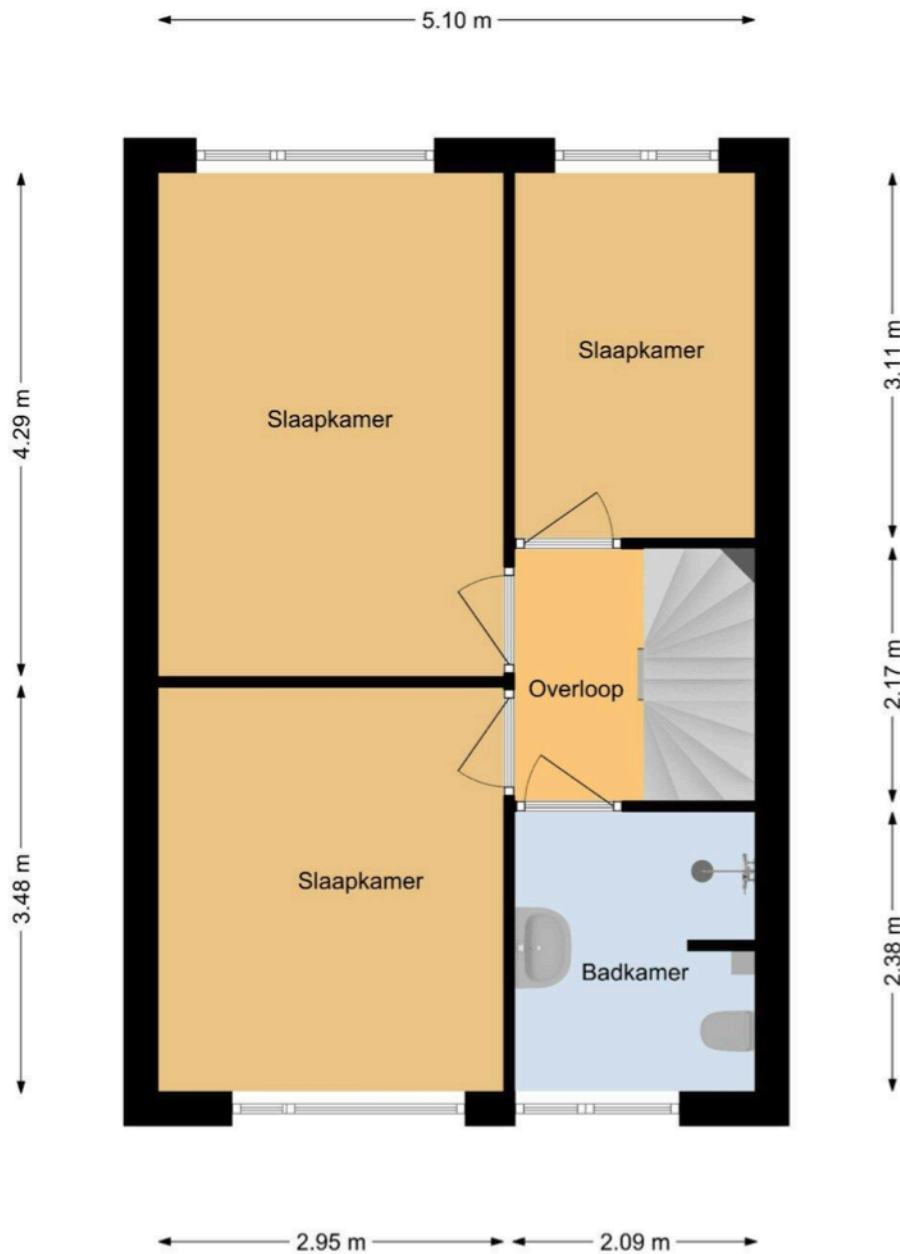

Deze plattegrond is met de meeste zorg samengesteld.  
Er kunnen geen rechten aan worden ontleend.

Jacqueline Weijers  
RE/MAX Uw Makelaar  
RMT

Mobiel 06 - 4285 4441  
jacquelineweijers@remax.nl  
www.makelaar-nieuwvennep.nl

VBO  MAKELAAR



# Plattegrond

## La Traviataplantsoen 26 Nieuw-Vennep 2e Verdieping

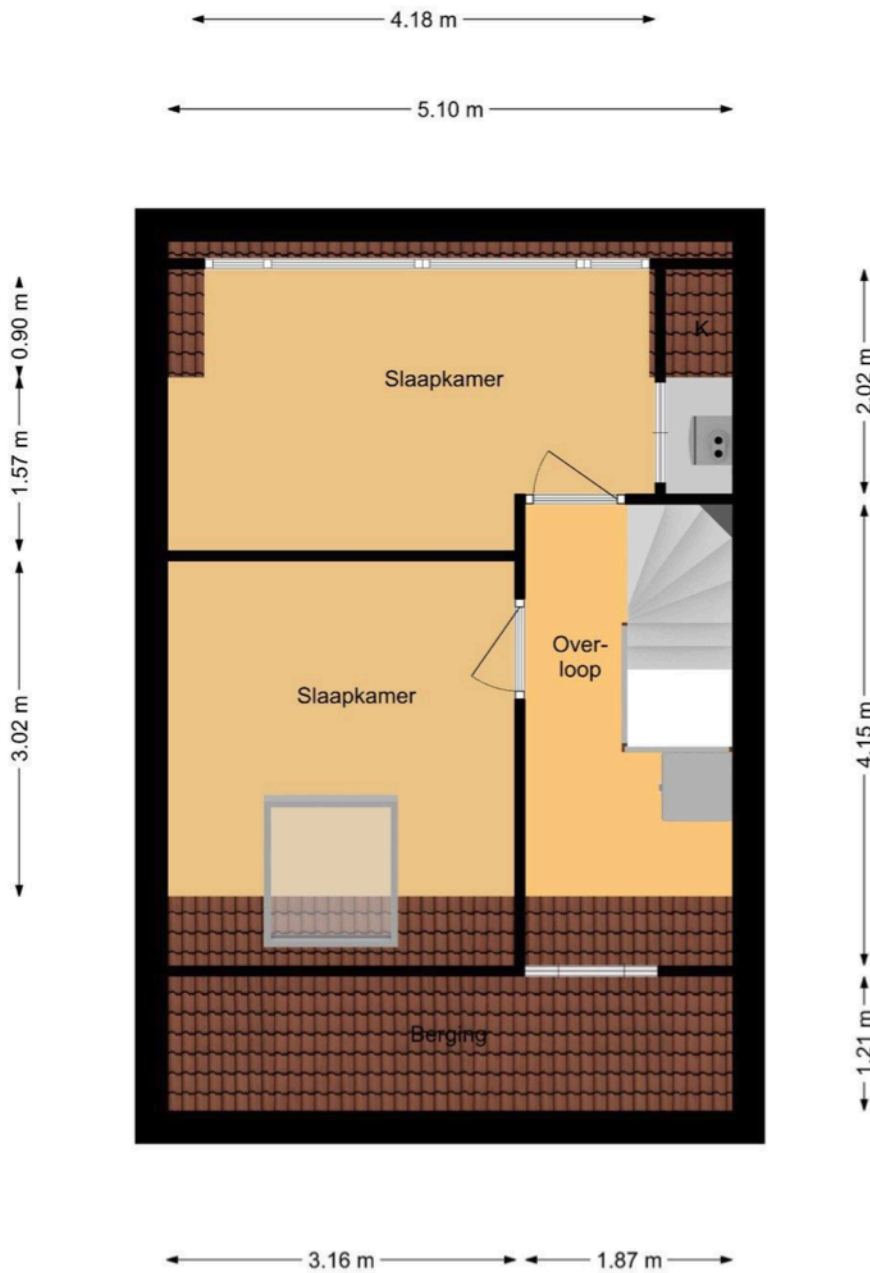

Deze plattegrond is met de meeste zorg samengesteld.  
Er kunnen geen rechten aan worden ontleend.

Jacqueline Weijers  
RE/MAX Uw Makelaar  
RMT

Mobiel 06 - 4285 4441  
jacquelineweijers@remax.nl  
www.makelaar-nieuwvennep.nl

VBO  MAKELAAR



# Plattegrond

La Traviataplantsoen 26 Nieuw-Vennep  
Situatie

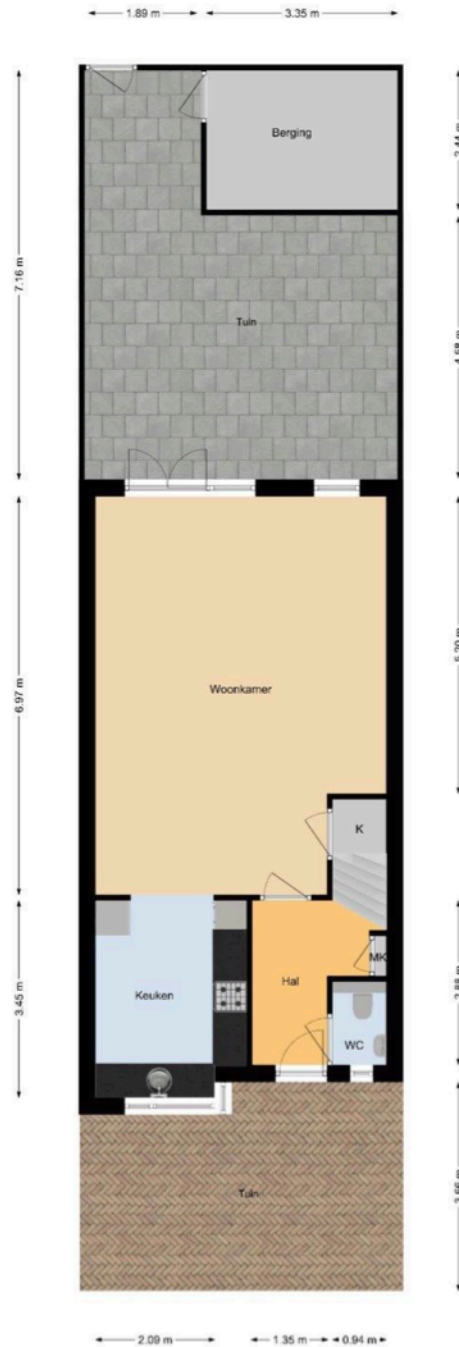

Deze plattegrond is met de meeste zorg samengesteld.  
Er kunnen geen rechten aan worden ontleend.

Jacqueline Weijers  
RE/MAX Uw Makelaar  
RMT

Mobiel 06 - 4285 4441  
jacquelineweijers@remax.nl  
www.makelaar-nieuwvennep.nl

VBO MAKELAAR

funda

# Lijst van zaken

	Blijft achter	Gaat mee	Kan worden overgenomen	n.v.t.
<b>Woning</b>				
<i>Interieur</i>				
Verlichting, te weten:				
- Inbouwspots/dimmers	<input type="checkbox"/>	<input type="checkbox"/>	<input type="checkbox"/>	<input checked="" type="checkbox"/>
- Opbouwspots/armaturen/lampen/dimmers	<input type="checkbox"/>	<input checked="" type="checkbox"/>	<input type="checkbox"/>	<input type="checkbox"/>
- Losse (hang)lampen	<input type="checkbox"/>	<input checked="" type="checkbox"/>	<input type="checkbox"/>	<input type="checkbox"/>
-	<input type="checkbox"/>	<input type="checkbox"/>	<input type="checkbox"/>	<input checked="" type="checkbox"/>
-	<input type="checkbox"/>	<input type="checkbox"/>	<input type="checkbox"/>	<input checked="" type="checkbox"/>
(Losse)kasten, legplanken, te weten:				
- Losse kasten	<input type="checkbox"/>	<input checked="" type="checkbox"/>	<input type="checkbox"/>	<input type="checkbox"/>
- "Broodkast" op 1e etage	<input checked="" type="checkbox"/>	<input type="checkbox"/>	<input type="checkbox"/>	<input type="checkbox"/>
Raamdecoratie/zonwering binnen, te weten:				
- Gordijnrails	<input checked="" type="checkbox"/>	<input type="checkbox"/>	<input type="checkbox"/>	<input type="checkbox"/>
- Gordijnen	<input type="checkbox"/>	<input type="checkbox"/>	<input type="checkbox"/>	<input checked="" type="checkbox"/>
- Overgordijnen	<input checked="" type="checkbox"/>	<input type="checkbox"/>	<input type="checkbox"/>	<input type="checkbox"/>
- Vitrages	<input type="checkbox"/>	<input type="checkbox"/>	<input type="checkbox"/>	<input checked="" type="checkbox"/>
- Rolgordijnen	<input checked="" type="checkbox"/>	<input type="checkbox"/>	<input type="checkbox"/>	<input type="checkbox"/>
- Lamellen	<input checked="" type="checkbox"/>	<input type="checkbox"/>	<input type="checkbox"/>	<input type="checkbox"/>
- Jaloezieën	<input type="checkbox"/>	<input type="checkbox"/>	<input type="checkbox"/>	<input checked="" type="checkbox"/>
- (Losse) horren/rolhorren	<input type="checkbox"/>	<input type="checkbox"/>	<input type="checkbox"/>	<input checked="" type="checkbox"/>
-	<input type="checkbox"/>	<input type="checkbox"/>	<input type="checkbox"/>	<input checked="" type="checkbox"/>
-	<input type="checkbox"/>	<input type="checkbox"/>	<input type="checkbox"/>	<input checked="" type="checkbox"/>
Vloerdecoratie, te weten:				
- Vloerbedekking	<input checked="" type="checkbox"/>	<input type="checkbox"/>	<input type="checkbox"/>	<input type="checkbox"/>
- Parketvloer	<input type="checkbox"/>	<input type="checkbox"/>	<input type="checkbox"/>	<input checked="" type="checkbox"/>
- Houten vloer(delen)	<input type="checkbox"/>	<input type="checkbox"/>	<input type="checkbox"/>	<input checked="" type="checkbox"/>
- Laminaat	<input checked="" type="checkbox"/>	<input type="checkbox"/>	<input type="checkbox"/>	<input type="checkbox"/>
- Plavuizen	<input type="checkbox"/>	<input type="checkbox"/>	<input type="checkbox"/>	<input checked="" type="checkbox"/>
-	<input type="checkbox"/>	<input type="checkbox"/>	<input type="checkbox"/>	<input checked="" type="checkbox"/>
-	<input type="checkbox"/>	<input type="checkbox"/>	<input type="checkbox"/>	<input checked="" type="checkbox"/>
(Voorzet) openhaard met toebehoren	<input type="checkbox"/>	<input type="checkbox"/>	<input type="checkbox"/>	<input checked="" type="checkbox"/>
Allesbrander	<input type="checkbox"/>	<input type="checkbox"/>	<input type="checkbox"/>	<input checked="" type="checkbox"/>
Houtkachel	<input type="checkbox"/>	<input type="checkbox"/>	<input type="checkbox"/>	<input checked="" type="checkbox"/>
(Gas)kachels	<input type="checkbox"/>	<input type="checkbox"/>	<input type="checkbox"/>	<input checked="" type="checkbox"/>

Jacqueline Weijers  
RE/MAX Uw Makelaar  
RMT

Mobiel 06 - 4285 4441  
jacquelineweijers@remax.nl  
www.makelaar-nieuwvennep.nl

VBO  MAKELAAR





	Blijft achter	Gaat mee	Kan worden overgenomen	n.v.t.
Designradiator(en)	<input type="checkbox"/>	<input type="checkbox"/>	<input type="checkbox"/>	<input checked="" type="checkbox"/>
Radiatorafwerking	<input type="checkbox"/>	<input type="checkbox"/>	<input type="checkbox"/>	<input checked="" type="checkbox"/>
Overig, te weten:				
- Spiegelwanden	<input type="checkbox"/>	<input type="checkbox"/>	<input type="checkbox"/>	<input checked="" type="checkbox"/>
- Schilderij ophangstelsysteem	<input type="checkbox"/>	<input type="checkbox"/>	<input type="checkbox"/>	<input checked="" type="checkbox"/>
- Linnenkast	<input checked="" type="checkbox"/>	<input type="checkbox"/>	<input type="checkbox"/>	<input type="checkbox"/>
- 1 persoons bed	<input checked="" type="checkbox"/>	<input type="checkbox"/>	<input type="checkbox"/>	<input type="checkbox"/>

### Keuken

Keukenblok (met bovenkasten)	<input checked="" type="checkbox"/>	<input type="checkbox"/>	<input type="checkbox"/>	<input type="checkbox"/>
Keuken (inbouw)apparatuur, te weten:				
- Kookplaat	<input checked="" type="checkbox"/>	<input type="checkbox"/>	<input type="checkbox"/>	<input type="checkbox"/>
- (Gas)fornuis	<input checked="" type="checkbox"/>	<input type="checkbox"/>	<input type="checkbox"/>	<input type="checkbox"/>
- Afzuigkap	<input checked="" type="checkbox"/>	<input type="checkbox"/>	<input type="checkbox"/>	<input type="checkbox"/>
- Magnetron	<input type="checkbox"/>	<input type="checkbox"/>	<input type="checkbox"/>	<input checked="" type="checkbox"/>
- Oven	<input type="checkbox"/>	<input type="checkbox"/>	<input type="checkbox"/>	<input checked="" type="checkbox"/>
- Combi-oven/combimagnetron	<input checked="" type="checkbox"/>	<input type="checkbox"/>	<input type="checkbox"/>	<input type="checkbox"/>
- Koelkast	<input type="checkbox"/>	<input checked="" type="checkbox"/>	<input type="checkbox"/>	<input type="checkbox"/>
- Vriezer	<input type="checkbox"/>	<input checked="" type="checkbox"/>	<input type="checkbox"/>	<input type="checkbox"/>
- Koel-vriescombinatie	<input type="checkbox"/>	<input type="checkbox"/>	<input type="checkbox"/>	<input checked="" type="checkbox"/>
- Vaatwasser	<input checked="" type="checkbox"/>	<input type="checkbox"/>	<input type="checkbox"/>	<input type="checkbox"/>
- Quooker	<input type="checkbox"/>	<input type="checkbox"/>	<input type="checkbox"/>	<input checked="" type="checkbox"/>
- Koffiezetapparaat	<input type="checkbox"/>	<input checked="" type="checkbox"/>	<input type="checkbox"/>	<input type="checkbox"/>
-	<input type="checkbox"/>	<input type="checkbox"/>	<input type="checkbox"/>	<input checked="" type="checkbox"/>
-	<input type="checkbox"/>	<input type="checkbox"/>	<input type="checkbox"/>	<input checked="" type="checkbox"/>
Keukenaccessoires, te weten:				
-	<input type="checkbox"/>	<input type="checkbox"/>	<input type="checkbox"/>	<input checked="" type="checkbox"/>
-	<input type="checkbox"/>	<input type="checkbox"/>	<input type="checkbox"/>	<input checked="" type="checkbox"/>

### Sanitair/sauna

Toilet met de volgende toebehoren:				
- Toilet	<input checked="" type="checkbox"/>	<input type="checkbox"/>	<input type="checkbox"/>	<input type="checkbox"/>
- Toilethouder	<input checked="" type="checkbox"/>	<input type="checkbox"/>	<input type="checkbox"/>	<input type="checkbox"/>
- Toiletborstel(houder)	<input checked="" type="checkbox"/>	<input type="checkbox"/>	<input type="checkbox"/>	<input type="checkbox"/>
- Fontein	<input checked="" type="checkbox"/>	<input type="checkbox"/>	<input type="checkbox"/>	<input type="checkbox"/>
-	<input type="checkbox"/>	<input type="checkbox"/>	<input type="checkbox"/>	<input checked="" type="checkbox"/>
-	<input type="checkbox"/>	<input type="checkbox"/>	<input type="checkbox"/>	<input checked="" type="checkbox"/>
Badkamer met de volgende toebehoren:				
- Ligbad	<input type="checkbox"/>	<input type="checkbox"/>	<input type="checkbox"/>	<input checked="" type="checkbox"/>
- Jacuzzi/whirlpool	<input type="checkbox"/>	<input type="checkbox"/>	<input type="checkbox"/>	<input checked="" type="checkbox"/>
- Douche (cabine/scherm)	<input checked="" type="checkbox"/>	<input type="checkbox"/>	<input type="checkbox"/>	<input type="checkbox"/>
- Stoomdouche (cabine)	<input type="checkbox"/>	<input type="checkbox"/>	<input type="checkbox"/>	<input checked="" type="checkbox"/>
- Wastafel	<input checked="" type="checkbox"/>	<input type="checkbox"/>	<input type="checkbox"/>	<input type="checkbox"/>
- Wastafelmeubel	<input checked="" type="checkbox"/>	<input type="checkbox"/>	<input type="checkbox"/>	<input type="checkbox"/>

Jacqueline Weijers  
RE/MAX Uw Makelaar  
RMT

Mobiel 06 - 4285 4441  
jacquelineweijers@remax.nl  
www.makelaar-nieuwvennep.nl

VBO  MAKELAAR



	Blijft achter	Gaat mee	Kan worden overgenomen	n.v.t.
- Planchet	<input checked="" type="checkbox"/>	<input type="checkbox"/>	<input type="checkbox"/>	<input type="checkbox"/>
- Toiletkast	<input type="checkbox"/>	<input type="checkbox"/>	<input type="checkbox"/>	<input checked="" type="checkbox"/>
- Toilet	<input checked="" type="checkbox"/>	<input type="checkbox"/>	<input type="checkbox"/>	<input type="checkbox"/>
- Toilethouder	<input checked="" type="checkbox"/>	<input type="checkbox"/>	<input type="checkbox"/>	<input type="checkbox"/>
- Toiletborstel(houder)	<input type="checkbox"/>	<input checked="" type="checkbox"/>	<input type="checkbox"/>	<input type="checkbox"/>
-	<input type="checkbox"/>	<input type="checkbox"/>	<input type="checkbox"/>	<input checked="" type="checkbox"/>
-	<input type="checkbox"/>	<input type="checkbox"/>	<input type="checkbox"/>	<input checked="" type="checkbox"/>
Sauna met toebehoren	<input type="checkbox"/>	<input type="checkbox"/>	<input type="checkbox"/>	<input checked="" type="checkbox"/>
	<input type="checkbox"/>	<input type="checkbox"/>	<input type="checkbox"/>	<input checked="" type="checkbox"/>
<i>Exterieur/installaties/veiligheid/energiebesparing</i>				
Schotel/antenne	<input type="checkbox"/>	<input type="checkbox"/>	<input type="checkbox"/>	<input checked="" type="checkbox"/>
Brievenbus	<input type="checkbox"/>	<input type="checkbox"/>	<input type="checkbox"/>	<input checked="" type="checkbox"/>
(Voordeur)bel	<input type="checkbox"/>	<input checked="" type="checkbox"/>	<input type="checkbox"/>	<input type="checkbox"/>
Alarminstallatie	<input type="checkbox"/>	<input type="checkbox"/>	<input type="checkbox"/>	<input checked="" type="checkbox"/>
(Veiligheids)sloten en overige inbraakpreventie	<input checked="" type="checkbox"/>	<input type="checkbox"/>	<input type="checkbox"/>	<input type="checkbox"/>
Rookmelders	<input checked="" type="checkbox"/>	<input type="checkbox"/>	<input type="checkbox"/>	<input type="checkbox"/>
Screens/rolluiken	<input type="checkbox"/>	<input type="checkbox"/>	<input type="checkbox"/>	<input checked="" type="checkbox"/>
CV met toebehoren	<input checked="" type="checkbox"/>	<input type="checkbox"/>	<input type="checkbox"/>	<input type="checkbox"/>
(Klok)thermostaat	<input checked="" type="checkbox"/>	<input type="checkbox"/>	<input type="checkbox"/>	<input type="checkbox"/>
Warmwatervoorziening, te weten:				
- Via CV-installatie	<input checked="" type="checkbox"/>	<input type="checkbox"/>	<input type="checkbox"/>	<input type="checkbox"/>
- Boiler	<input type="checkbox"/>	<input type="checkbox"/>	<input type="checkbox"/>	<input checked="" type="checkbox"/>
- Close-in boiler	<input checked="" type="checkbox"/>	<input type="checkbox"/>	<input type="checkbox"/>	<input type="checkbox"/>
- Geiser	<input type="checkbox"/>	<input type="checkbox"/>	<input type="checkbox"/>	<input checked="" type="checkbox"/>
-	<input type="checkbox"/>	<input type="checkbox"/>	<input type="checkbox"/>	<input checked="" type="checkbox"/>
-	<input type="checkbox"/>	<input type="checkbox"/>	<input type="checkbox"/>	<input checked="" type="checkbox"/>
Mechanische ventilatie	<input checked="" type="checkbox"/>	<input type="checkbox"/>	<input type="checkbox"/>	<input type="checkbox"/>
Luchtbehandeling	<input type="checkbox"/>	<input type="checkbox"/>	<input type="checkbox"/>	<input checked="" type="checkbox"/>
Airconditioning met toebehoren (aantal: .....)	<input type="checkbox"/>	<input type="checkbox"/>	<input type="checkbox"/>	<input checked="" type="checkbox"/>
Isolatievoorzieningen (voorzetramen/radiatorfolie etc.), te weten:				
-	<input type="checkbox"/>	<input type="checkbox"/>	<input type="checkbox"/>	<input checked="" type="checkbox"/>
-	<input type="checkbox"/>	<input type="checkbox"/>	<input type="checkbox"/>	<input checked="" type="checkbox"/>
Telefoonaansluiting/internetaansluiting	<input checked="" type="checkbox"/>	<input type="checkbox"/>	<input type="checkbox"/>	<input type="checkbox"/>
Veiligheidsschakelaar wasautomaat	<input type="checkbox"/>	<input type="checkbox"/>	<input type="checkbox"/>	<input checked="" type="checkbox"/>
Waterslot wasautomaat	<input checked="" type="checkbox"/>	<input type="checkbox"/>	<input type="checkbox"/>	<input type="checkbox"/>
Zonnepanelen	<input type="checkbox"/>	<input type="checkbox"/>	<input type="checkbox"/>	<input checked="" type="checkbox"/>
	<input type="checkbox"/>	<input type="checkbox"/>	<input type="checkbox"/>	<input checked="" type="checkbox"/>
	<input type="checkbox"/>	<input type="checkbox"/>	<input type="checkbox"/>	<input checked="" type="checkbox"/>

	Blijft achter	Gaat mee	Kan worden overgenomen	n.v.t.
<b>Tuin</b>				
<i>Inrichting</i>				
Tuinaanleg/bestrating	<input checked="" type="checkbox"/>	<input type="checkbox"/>	<input type="checkbox"/>	<input type="checkbox"/>
Beplanting	<input checked="" type="checkbox"/>	<input type="checkbox"/>	<input type="checkbox"/>	<input type="checkbox"/>
Boompje in het midden van de voortuin (katjesboom)	<input type="checkbox"/>	<input checked="" type="checkbox"/>	<input type="checkbox"/>	<input type="checkbox"/>
<i>Verlichting/installaties</i>				
Buitenverlichting	<input checked="" type="checkbox"/>	<input type="checkbox"/>	<input type="checkbox"/>	<input type="checkbox"/>
Tijd- of schemerschakelaar/bewegingsmelder	<input type="checkbox"/>	<input checked="" type="checkbox"/>	<input type="checkbox"/>	<input type="checkbox"/>
	<input type="checkbox"/>	<input type="checkbox"/>	<input type="checkbox"/>	<input checked="" type="checkbox"/>
<i>Bebouwing</i>				
Tuinhuis/buitenberging	<input type="checkbox"/>	<input type="checkbox"/>	<input type="checkbox"/>	<input checked="" type="checkbox"/>
Kasten/werkbank in tuinhuis/berging	<input checked="" type="checkbox"/>	<input type="checkbox"/>	<input type="checkbox"/>	<input type="checkbox"/>
(Broei)kas	<input type="checkbox"/>	<input type="checkbox"/>	<input type="checkbox"/>	<input checked="" type="checkbox"/>
	<input type="checkbox"/>	<input type="checkbox"/>	<input type="checkbox"/>	<input checked="" type="checkbox"/>
	<input type="checkbox"/>	<input type="checkbox"/>	<input type="checkbox"/>	<input checked="" type="checkbox"/>
<i>Overig</i>				
Overige tuin, te weten:				
- (Sier)hek	<input checked="" type="checkbox"/>	<input type="checkbox"/>	<input type="checkbox"/>	<input type="checkbox"/>
- Vlaggenmast(houder)	<input checked="" type="checkbox"/>	<input type="checkbox"/>	<input type="checkbox"/>	<input type="checkbox"/>
-	<input type="checkbox"/>	<input type="checkbox"/>	<input type="checkbox"/>	<input checked="" type="checkbox"/>
-	<input type="checkbox"/>	<input type="checkbox"/>	<input type="checkbox"/>	<input checked="" type="checkbox"/>
<i>Overig</i>				
<b>Zijn er zaken die geen eigendom zijn van verkoper omdat er sprake is van een leasecontract. Zo ja, neemt verkoper de zaak mee of moet het betreffende contract worden overgenomen?</b>	<b>Ja</b>	<b>Nee</b>	<b>Gaat mee</b>	<b>Moet worden overgenomen</b>
CV/geiser/boiler	<input type="checkbox"/>	<input checked="" type="checkbox"/>	<input type="checkbox"/>	<input type="checkbox"/>
Keuken/tuin/kozijnen	<input type="checkbox"/>	<input checked="" type="checkbox"/>	<input type="checkbox"/>	<input type="checkbox"/>
Intelligente thermostaten e.d.	<input type="checkbox"/>	<input checked="" type="checkbox"/>	<input type="checkbox"/>	<input type="checkbox"/>
Stadsverwarming	<input type="checkbox"/>	<input checked="" type="checkbox"/>	<input type="checkbox"/>	<input type="checkbox"/>
Zonnepanelen	<input type="checkbox"/>	<input checked="" type="checkbox"/>	<input type="checkbox"/>	<input type="checkbox"/>
	<input type="checkbox"/>	<input checked="" type="checkbox"/>	<input type="checkbox"/>	<input type="checkbox"/>
	<input type="checkbox"/>	<input checked="" type="checkbox"/>	<input type="checkbox"/>	<input type="checkbox"/>
Bijlage(n) over te nemen contracten:				
-				
-				

# Vragenlijst voor de verkoop van een woning

## DEEL B

### 1. Bijzonderheden

- a. Zijn er nadat u het perceel in eigendom hebt gekregen nog andere, eventuele aanvullende notariële of onderhandse akten opgesteld met betrekking tot het perceel? **Nee**
- b. Zijn er voor zover u bekend mondelinge of schriftelijke afspraken gemaakt over aangrenzende percelen?  
*(Denk hierbij aan regelingen voor het gebruik van een poort, schuur, garage, tuin, overeenkomsten met meerdere burens, toezeggingen, erfafscheidingen.)* **Nee**  
Zo ja, welke zijn dat : \_\_\_\_\_
- c. Wijken de huidige terreinafscheidingen volgens u af van de kadastrale eigendomsgrenzen?  
*(Denk hierbij ook aan strookjes grond van de gemeente die u in gebruik heeft, of grond van u die gebruikt wordt door de burens.)* **Nee**  
Zo ja, waaruit bestaat die afwijking? : \_\_\_\_\_
- d. Is een gedeelte van uw pand, schuur, garage of schutting gebouwd op grond van de burens of andersom? **Nee**  
Zo ja, graag nader toelichten : \_\_\_\_\_
- e. Heeft u grond van derden in gebruik? **Nee**  
Zo ja, welke? : \_\_\_\_\_
- f. Rusten er voor zover u weet rechten op het perceel, zoals erfpacht, opstalrecht, vruchtgebruik, erfdienstbaarheden, kwalitatieve rechten of verplichtingen, kettingbedingen, voorkeursrechten, optierechten, rechten van wederinkoop, huurkoop, concurrentiebedingen etc.?  
*(Bijvoorbeeld recht van overpad, 1e recht van koop verstrekt aan derden, lopende, geschillen afspraken met betrekking tot gebruik van grond aan of van derden, verhuur, optiebedingen, etc.)* **Nee**  
Zo ja, welke? : \_\_\_\_\_
- g. Is de wet Voorkeursrecht Gemeenten van toepassing? **Nee**
- h. Is er een anti-speculatiebeding van toepassing op de woning? **Nee**  
Zo ja, hoe lang nog? : \_\_\_\_\_
- i. Is er sprake van een beschermd stads- of dorpsgezicht? **Nee**  
Is er sprake van een gemeentelijk of rijksmonument? **Nee**  
Is er sprake van een beeldbepalend object? **Nee**
- j. Is er sprake van ruilverkaveling? **Nee**
- k. Is er sprake van onteigening? **Nee**
- l. Is de woning of de grond geheel of gedeeltelijk verhuurd of bij anderen in gebruik? **Nee**  
Zo ja:  
- is er een huurcontract? **Nee**  
- welk gedeelte is verhuurd? : **nvt**  
- welke delen vallen onder gezamenlijk gebruik? : **nvt**  
- welke zaken zijn van de huurder en mag hij verwijderen bij ontruiming? : **nvt**  
*(Bijvoorbeeld geiser, keuken, lampen)*

Jacqueline Weijers  
RE/MAX Uw Makelaar  
RMT

Mobiel 06 - 4285 4441  
jacquelineweijers@remax.nl  
www.makelaar-nieuwvennep.nl



- heeft de huurder een waarborgsom gestort?

Ja / Nee

Zo ja, hoeveel?

€ \_\_\_\_\_

- heeft u nog andere afspraken met de huurders gemaakt?

Ja / Nee

Zo ja, welke?

: \_\_\_\_\_

m. Is er over het pand een geschil/procedures gaande, al dan niet bij de rechter, huurcommissie of een andere instantie? (Bijvoorbeeld onteigening/kwesties met burenen.) **Nee**

Zo ja, welke is/zijn dat?

: \_\_\_\_\_

n. Is er bezwaar gemaakt tegen de waardebeschikking WOZ? **Nee**

Zo ja, toelichting

: \_\_\_\_\_

o. Zijn er door de overheid of nutsbedrijven verbeteringen of herstellingen voorgeschreven of aangekondigd die nog niet naar behoren zijn uitgevoerd? **Nee**

p. Zijn er in het verleden subsidies of premies verstrekt die bij verkoop van de woning voor een deel kunnen worden teruggevorderd? **Nee**

q. Is het pand onbewoonbaar verklaard of in het verleden ooit onbewoonbaar verklaard geweest? **Nee**

r. Is er bij verkoop sprake van een omzetbelastingheffing? **Nee**

(Bijvoorbeeld omdat het een voormalig bedrijfsonroerendgoed is, of een woonwoning met praktijkgedeelte, of omdat u pas ingrijpend verbouwd hebt.)

s. Hoe gebruikt u de woning nu? : **Woning**  
(Bijvoorbeeld woning, praktijk, winkel, opslag.)

t. Is dat gebruik volgens de gemeente toegestaan? **Ja**

## 2. Gevels

a. Is er sprake (geweest) van vochtdoorslag of aanhoudend vochtige plekken op de gevels? **Nee**

Zo ja, waar?

: \_\_\_\_\_

b. Zijn er (gerepareerde) scheuren/beschadigingen in/aan de gevels aanwezig? **Nee**

Zo ja, waar?

: \_\_\_\_\_

c. Zijn de gevels tijdens de bouw geïsoleerd? **Ja**

Zo nee, zijn de gevels daarna geïsoleerd?

**Nee**

d. Zijn de gevels ooit gereinigd? **Nee**

Zo ja, volgens welke methode?

: \_\_\_\_\_

## 3. Dak(en)

a. Hoe oud zijn de daken?

Platte daken

: **Plat dak op dakkapel is van ca 2004. (Weet niet exact meer wanneer de dakkapel geplaatst is.) Plat dak op de uitbouw is van 2001.**

Overige daken

: **2001**

b. Heeft u last van daklekkages (gehad)? **Nee**

Zo ja, waar?

: \_\_\_\_\_

c. Zijn er in het verleden gebreken geconstateerd aan de dakconstructie zoals scheve, doorbuigende, krakende, beschadigde en/of aangetaste dakdelen? **Nee**

Zo ja, waar?

: \_\_\_\_\_

d. Heeft u het dak al eens (gedeeltelijk) laten vernieuwen c.q. laten repareren? **Nee**

- e. Is het dak tijdens de bouw geïsoleerd? **Ja**  
Zo nee, is het dak daarna geïsoleerd? **Nee**
- f. Zijn de regenwaterafvoeren in orde? **Ja**  
Zo nee, toelichting : \_\_\_\_\_
- g. Zijn de dakgoten in orde? (*Bijvoorbeeld lekkage.*) **Ja**  
Zo nee, toelichting : \_\_\_\_\_

#### 4. Kozijnen, ramen, en deuren

- a. Wanneer zijn de kozijnen, ramen en deuren voor het laatst geschilderd? : **Alles is kunststof m.u.v. de voordeur (2017 geschilderd), de schuurdeur (2018 geschilderd) en het Velux dakraam op zolder (buiten 2017, binnen 2019 geschilderd).**  
Is dit gebeurd door een erkend schildersbedrijf? **Nee**
- b. Functioneren alle scharnieren en sloten? **Ja**  
Zo nee, toelichting : \_\_\_\_\_
- c. Zijn alle sleutels aanwezig? **Ja**
- d. Is er sprake van isolerende beglazing? **Ja**
- e. Is er bij isolerende beglazing sprake van condensvorming tussen het glas? **Nee**  
Zo ja, waar? : \_\_\_\_\_

#### 5. Vloeren, plafonds en wanden

- a. Is er sprake (geweest) van vochtdoorslag of optrekkend vocht op vloeren, plafonds en/of wanden? **Nee**  
Zo ja, waar? : \_\_\_\_\_
- b. Is er sprake (geweest) van schimmelvorming op de vloeren, plafonds en/of wanden? **Nee**  
Zo ja, waar? : \_\_\_\_\_
- c. Zijn er (gerepareerde) of (verborgen) scheuren en/of beschadigingen in/aan vloeren, plafonds en/of wanden aanwezig? **Nee**  
Zo ja, waar? : \_\_\_\_\_
- d. Hebben zich in het verleden problemen voorgedaan met de afwerkingen? **Nee**  
(*Bijvoorbeeld loszittend tegelwerk, loslatend behang of spuitwerk, holklinkend of loszittend stucwerk, etc.*)  
Zo ja, waar? : \_\_\_\_\_
- e. Is er sprake (geweest) van gebreken aan de vloerconstructie, zoals scheve, doorbuigende, krakende, beschadigde en/of aangetaste vloerdelen? **Nee**  
Zo ja, waar? : \_\_\_\_\_
- f. Is er sprake van vloerisolatie? **Ja**

#### 6. Kelder, kruipruimte en fundering

- a. Is er sprake (geweest) van gebreken aan de fundering? **Nee**  
Zo ja, waar? : \_\_\_\_\_
- b. Is de kruipruimte toegankelijk? **Nee**
- c. Is de kruipruimte droog? **Ja / Nee**
- d. Is er sprake van vochtdoorslag door de kelderwand? **Nee**
- e. Is de grondwaterstand in de afgelopen jaren waarneembaar gewijzigd of is er sprake van **Nee**

wateroverlast geweest?

Zo ja, heeft dit tot problemen geleid in de vorm van water in de kruipruimte c.q. kelder?

Ja / Nee

## 7. Installaties

- a. Is er een CV-installatie aanwezig? **Ja**  
Zo ja, welk type CV-ketel is het en hoe oud is deze? : **Remeha Tzerra Plus 28c uit december 2016**  
Wanneer is deze voor het laatst onderhouden? : **Januari 2020**
- b. Is meer dan 1 keer per jaar bijvullen van de CV-installatie noodzakelijk? **Nee**  
Zo ja, hoe vaak? : \_\_\_\_\_
- c. Zijn er radiatoren die niet warm worden? **Nee**  
Zo ja, welke? : \_\_\_\_\_
- d. Zijn er radiatoren of (water)leidingen die lekken? **Nee**  
Zo ja, waar? : \_\_\_\_\_
- e. Zijn er radiatoren of (water)leidingen die ooit zijn bevroren? **Nee**  
Zo ja, waar? : \_\_\_\_\_
- f. Zijn er vertrekken die niet (goed) warm worden? **Nee**  
Zo ja, welke? : \_\_\_\_\_
- g. In welk jaar zijn voor het laatst de aanwezige schoorsteenkanalen/rookgasafvoeren geveegd/gereinigd? : **2016**
- h. Is de trek van aanwezige schoorsteenkanalen goed? **Ja**
- i. Is de elektrische installatie vernieuwd? **Nee**  
Zo ja, wanneer? : \_\_\_\_\_  
Zo ja, welke onderdelen? : \_\_\_\_\_
- j. Zijn u gebreken bekend aan de technische installaties? **Nee**  
Zo ja, welke? : \_\_\_\_\_
- k. Zijn er andere installaties met gebreken? **Nee**  
Zo ja, welke en welke bijzonderheden? : \_\_\_\_\_

## 8. Sanitair en riolering

- a. Zijn er beschadigingen aan wastafels, douche, bad, toiletten, gootstenen en kranen? **Ja**  
Zo ja, welke? : **In het toilet op benedenverdieping zit een barstje aan de buitenzijde. (Zit er al jaren in en wordt niet groter.)  
Douchebak heeft enkele (behandelde) kleine roestplekjes en de wastafel boven heeft een kleine beschadiging in het emaille.**
- b. Lopen de afvoeren van wastafels, douche, bad, toiletten, gootstenen en kranen goed door? **Ja**  
Zo nee, welke niet? : \_\_\_\_\_
- c. Is de woning aangesloten op het gemeentelijke riool? **Ja**
- d. Zijn er gebreken (geweest) aan de riolering, zoals breuken, stankoverlast, lekkages, etc.? **Nee**  
Zo ja, welke? : \_\_\_\_\_
- e. Is er een andere voorziening, zoals een septictank, beerput of dergelijk aanwezig? **Nee**



## 9. Diversen

- a. Wat is het bouwjaar van de woning? : **2001**
- b. Zijn er asbesthoudende materialen in de woning aanwezig? **Nee**  
Zo ja, welke en waar? : \_\_\_\_\_
- c. Blijft er in de woning zeil achter, al dan niet vastgelijmd, dat is aangeschaft tussen 1955 en 1982? **Nee**
- d. Is er sprake van loden leidingen in de woning? **Nee**  
Zo ja, waar? : \_\_\_\_\_
- e. Is de grond voor zover bekend verontreinigd? **Nee**  
Zo ja, is er een onderzoeksrapport? Ja / Nee  
Zo ja, heeft de gemeente/provincie een onderzoeks- of saneringsbevel opgelegd? Ja / Nee
- f. Is er voor zover bekend een olietank aanwezig? **Nee**  
Zo ja, is deze gesaneerd/verwijderd? Ja / Nee  
Is er een Kiwa-certificaat aanwezig? Ja / Nee
- g. Is er sprake van overlast door ongedierte in en om de woning? (Muizen, ratten, kakkerlakken etc.) **Nee**
- h. Is de woning aangetast door houtworm, boktor, ander ongedierte of zwam? **Nee**  
Is deze aantasting al eens behandeld? **Nee**  
Zo ja, wanneer? : \_\_\_\_\_  
Zo ja, door welk bedrijf? : \_\_\_\_\_
- i. Is er voor zover bekend sprake van chlorideschade (betonrot)? **Nee**  
(Betonrot komt vooral voor in kruipruimtes van woningen gebouwd tussen 1965 en 1981 die voorzien zijn van betonnen vloerelementen van het merk Kwaaitaal of Manta. Ook andere betonelementen vb. balkons kunnen aangetast zijn.)
- j. Hebben er verbouwingen en/of bijbouwingen plaatsgevonden in en/of om de woning? **Ja**  
Zo ja, welke ver-/bijbouwingen? : **Op zolder (oorspronkelijk geheel leeg) zijn 2 kamers gemaakt in 2002. Dakkapel aan achterzijde is in ca 2004 geplaatst.**  
Zo ja, in welk jaartal? : **2002 resp. 2004**  
Zo ja, door welk bedrijf zijn deze uitgevoerd? : **Dakkapel door Ruijter Dakkapellen. Kamers zijn zelf gemaakt.**
- k. Zijn er verbouwingen of uitbreidingen uitgevoerd zonder omgevingsvergunning (voorheen bouwvergunning)? **Nee**
- l. Bent u in het bezit van een energieprestatiecertificaat/energielabel? **Ja**  
Zo ja, welke label? : **A**

## 10. Vaste lasten

- a. Hoeveel betaalde u voor de laatste aanslag onroerende zaakbelasting? **€ 278,01**  
Belastingjaar : **2019**
- b. Wat is de WOZ-waarde? **€ 292000**  
Peiljaar? : **2019**
- c. Hoeveel betaalde u voor de laatste aanslag waterschapslasten? **€ 350,36**  
Belastingjaar? : **2019**

- d. Hoeveel betaalde u voor de laatste aanslag rioolrecht? € 129,63  
Belastingjaar : **2019**
- e. Welke voorschotbedragen betaalt u maandelijks aan de nutsbedrijven? Gas: € 92  
Elektra: € 65  
Blokverwarming: € \_\_\_\_\_
- f. Zijn er leasecontracten? (Bijvoorbeeld keuken, kozijnen, CV-ketel etc.) Nee  
Zo ja, welke? : \_\_\_\_\_  
Hoe lang lopen de contracten nog? : \_\_\_\_\_
- g. Als er sprake is van erfpacht of opstalrecht hoe hoog is dan de canon per jaar? € \_\_\_\_\_  
Heeft u alle canons betaald? Ja / Nee  
Is de canon afgekocht? Ja / Nee  
Zo ja, tot wanneer? : \_\_\_\_\_
- h. Heeft u alle gemeenschappelijke belastingen die u verschuldigd bent al betaald? Ja  
Zijn er variabele bedragen voor gemeenschappelijke poorten, inritten of terreinen? Nee  
Zo ja, hoe hoog? : \_\_\_\_\_  
Heeft u, om in de straat te parkeren, een parkeervergunning nodig? Nee  
Wat zijn de kosten voor deze parkeervergunning per jaar? € \_\_\_\_\_

#### 11. Garanties

- Zijn er lopende onderhoudscontracten en/of garantieregelingen overdraagbaar aan de koper zoals dakbedekking, CV-installatie, dubbele beglazing, GIW-garantie etc? Nee  
Zo ja, welke? : \_\_\_\_\_

#### Nadere informatie (overige zaken die de koper naar uw mening moet weten):

---

---

---

---

---

---

---

---

---

---

---

---



## Uw RE/MAX Makelaar Nieuw-Vennep, Haarlemmermeer

Onze RE/MAX-luchtballon vliegt boven de menigte, wij zijn de lokale experts. Ik ken de Haarlemmermeer van binnen en buiten, daarom kunt u bij mij terecht voor alle onroerend goed-vragen en -adviezen. Bent u op zoek naar een organisatie die servicegericht is? RE/MAX ondersteunt u bij elke stap van een transactie: van tips om uw woning verkoopklaar te maken tot aan de feitelijke overdracht. Wij staan bekend om onze beroemde slogan: "Niemand in de wereld verkoopt meer onroerend goed dan RE/MAX". Laat mij het bewijzen.

[www.jacquelineweijers.nl](http://www.jacquelineweijers.nl)



Jacqueline Weijers  
Register Makelaar-Taxateur RMT  
RE/MAX Uw Makelaar

Mobiel 06 4285 4441  
[jacquelineweijers@remax.nl](mailto:jacquelineweijers@remax.nl)  
[www.makelaar-nieuwvennep.nl](http://www.makelaar-nieuwvennep.nl)



**RE/MAX**

Ieder kantoor wordt onafhankelijk beheerd en geleid.

**Makelaars Nieuw-Vennep**