



## Ottenstein 7, 2151 HN Nieuw-Vennep

€ 350.000,- k.k.

RE/MAX Uw Makelaar  
Wijkermeerstraat 5 -7  
2131 HB, HOOFDDORP  
Tel: 023-2100700  
E-mail: [uwmakelaar@remax.nl](mailto:uwmakelaar@remax.nl)  
[www.remax.nl/uwmakelaar](http://www.remax.nl/uwmakelaar)

VBO  MAKELAAR



# Omschrijving

Op zoek naar een instapklare eengezinswoning waar u prinsheerlijk kunt wonen? Zoek niet verder, dit is 'm!

Een werkelijk sfeervolle eengezinswoning waar alles met zorg en liefde is afgewerkt. Of we het nu over de grote lichte woonkeuken (2014) hebben, de ruime uitgebouwde woonkamer (4 meter uitbouw) met een houten eiken whitewash vloer en de heerlijke diepe zonnige achtertuin op het noordoosten, eigentijdse badkamer met douche, closet en toilet badkamermeubel, de 4 fijne slaapkamers, de werk-/waskamer met extra wasbak ..... wèrkelijk alles is in goede staat!

Bekijk ook de bezichtigingsvideo!

Dit is een grote woning waar u prinsheerlijk kunt wonen. Nieuwsgierig? Maak snel een afspraak voor een bezichtiging. Dat kan rechtstreeks bij RE/MAX Makelaar Jacqueline Weijers op 06-4285 4441

De locatie is fantastisch! Deze ruime goed onderhouden eengezinswoning is gelegen op een steenworp afstand van het winkelcentrum Getsewoud, meerdere lagere en middelbare scholen en de Zuidtangent (397) richting Hoofddorp, Schiphol, VUmc en zelfs tot aan het Leidseplein in Amsterdam Centrum (ook de nachtbus). De singel is autoluw en u heeft vrij uitzicht aan de voor- en achterzijde van de woning. Het NS-station Nieuw Vennep en uitvalswegen naar de Amsterdam, Schiphol en Den Haag zijn binnen enkele minuten goed bereikbaar.

## Indeling

Begane grond:

Entree, ruime hal met meterkast, opbergkast, Vanuit de hal heb je toegang tot de riante woonkeuken (2014) met modern keukenblad welke is voorzien van diverse inbouwapparatuur met o.a.: 4-pits gaskookplaat, afzuigkap, koel/-vriescombinatie, oven, combi-oven/magnetron, ruime spoelbak en vaatwasser. De ruime 12 meter lange benedenverdieping is voorzien van white wash eiken houten vloer (2018). Hierdoor is de gezellige living welke grenst aan de zonnige diepe achtertuin riant te noemen. Vanuit de keuken heb je toegang middels een deur tot het closet met fontein en trapopgang naar de 1e verdieping.

Tuin:

Achterin de onderhoudsvrije ca. 12,5m diepe achtertuin op het zuidoosten is vanuit de bouw een vrijstaande houten berging gerealiseerd en er is een achterom. Het houtwerk buiten is in het geheel door een erkend schilderbedrijf geleverd in 2017.

1e verdieping:

Overloop met toegang tot alle vertrekken op de 1e verdieping. De ruime volledig betegelde badkamer is voorzien van een instapdouche, designradiator, een wastafelmeubel met spiegelkast en een closet. De ruime master bedroom aan de achterzijde is over de gehele breedte van de woning. De 2e slaapkamer bevindt zich aan de voorzijde. Beide slaapkamers zijn ook nog voorzien van een rolluik met hor.

2e verdieping:

Ingedeeld in 2 slaapkamers waarvan de grote slaapkamer aan de achterzijde is voorzien van een dakkapel over de gehele breedte met kunststof kozijnen. Tevens heeft de slaapkamer aan de voorzijde een kunststof kozijn. Op de voorzolder tref je naast de aansluiting voor de wasmachine, droger, C.V. –opstelling (Nefit) en zonneboiler AGPO, ook nog een extra wastafelmeubel aan om de verkeersdrukte in ochtend in de badkamer te ontlopen.

Extra bergruimte, incl. verlichting, bevindt zich achter de knieschoten

Kortom: een verrassende heerlijke ruime eengezinswoning!

#### BIJZONDERHEDEN

- Woonoppervlakte 130 m2 volgens NEN 2580
- Perceeloppervlakte 162 m2
- Inhoud: 429 m3
- Bouwjaar 1991
- Ruime woonkeuken (2014) en woonkamer
- Eiken houten white wash vloer 2018
- Eerste verdieping en dakkapel voorzien van elektrische rolluiken
- Schilderwerk 2017
- Diepe zonnige tuin op zuidoosten
- Achterzijde is voorzien van een elektrisch zonnescherm over de gehele breedte

## Kenmerken

	: € 350.000,00
<b>Soort</b>	: Woonhuis
<b>Type woning</b>	: Tussenwoning
<b>Aantal kamers</b>	: 5 kamers waarvan 4 slaapkamer(s)
<b>Inhoud woning</b>	: 429 m <sup>3</sup>
<b>Perceel oppervlakte</b>	: 162 m <sup>2</sup>
<b>Gebruiksoppervlakte woonfunctie</b>	: 130 m <sup>2</sup>
<b>Soort woning</b>	: Eengezinswoning
<b>Bouwjaar</b>	: 1999
<b>Ligging</b>	: In woonwijk
<b>Tuin</b>	: Achtertuin, voortuin
<b>Hoofdtuin</b>	: Achtertuin 69 m <sup>2</sup> (1.250 cm bij 550 ) cm
<b>Garage</b>	: Geen garage
<b>Energielabel</b>	: A
<b>Verwarming</b>	: C.V.-Ketel
<b>Isolatie</b>	: Dakisolatie, Muurisolatie, Dubbel glas, Volledig geïsoleerd
<b>C.V.-ketel</b>	: Nefit Proline HRC24 (Gas gestookt combiketel uit 2009, Eigendom)

## Locatie

Ottenstein 7  
2151 HN NIEUW-VENNEP



RE/MAX Uw Makelaar  
Wijkermeerstraat 5-7  
2131 HB, HOOFDDORP  
Tel: 023-2100700  
E-mail: [uwmakelaar@remax.nl](mailto:uwmakelaar@remax.nl)  
[www.remax.nl/uwmakelaar](http://www.remax.nl/uwmakelaar)

VBO  MAKELAAR



# Foto's

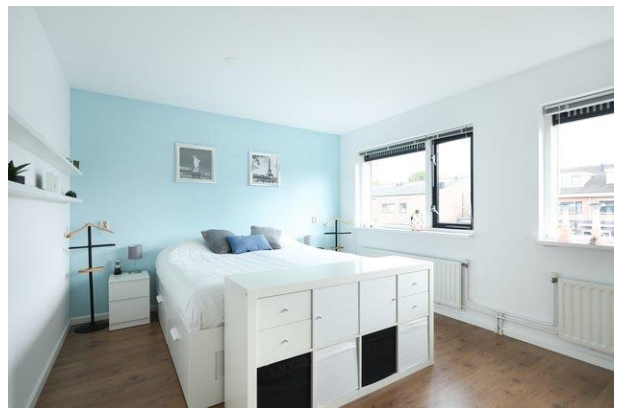

RE/MAX Uw Makelaar  
Wijkermeerstraat 5 - 7  
2131 HB, HOOFDDORP  
Tel: 023-2100700  
E-mail: [uwmakelaar@remax.nl](mailto:uwmakelaar@remax.nl)  
[www.remax.nl/uwmakelaar](http://www.remax.nl/uwmakelaar)

VBO  MAKELAAR



# Foto's



# Foto's



RE/MAX Uw Makelaar  
Wijkermeerstraat 5-7  
2131 HB, HOOFDDORP  
Tel: 023-2100700  
E-mail: [uwmakelaar@remax.nl](mailto:uwmakelaar@remax.nl)  
[www.remax.nl/uwmakelaar](http://www.remax.nl/uwmakelaar)

VBO  MAKELAAR



# Foto's





# Foto's



RE/MAX Uw Makelaar  
Wijkermeerstraat 5 -7  
2131 HB, HOOFDDORP  
Tel: 023-2100700  
E-mail: [uwmakelaar@remax.nl](mailto:uwmakelaar@remax.nl)  
[www.remax.nl/uwmakelaar](http://www.remax.nl/uwmakelaar)

VBO  MAKELAAR



# Foto's

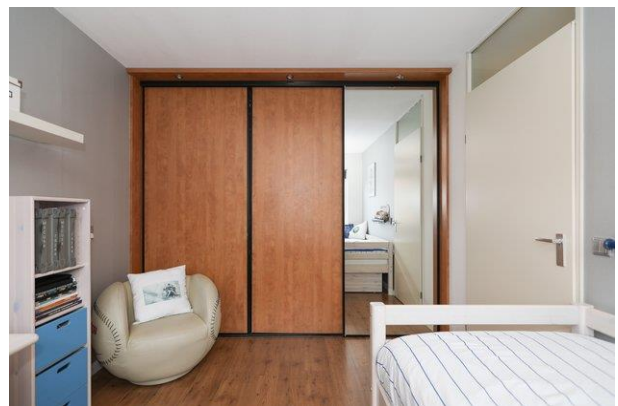

RE/MAX Uw Makelaar  
Wijkermeerstraat 5-7  
2131 HB, HOOFDDORP  
Tel: 023-2100700  
E-mail: [uwmakelaar@remax.nl](mailto:uwmakelaar@remax.nl)  
[www.remax.nl/uwmakelaar](http://www.remax.nl/uwmakelaar)

VBO  MAKELAAR



# Foto's



# Foto's



RE/MAX Uw Makelaar  
Wijkermeerstraat 5-7  
2131 HB, HOOFDDORP  
Tel: 023-2100700  
E-mail: [uwmakelaar@remax.nl](mailto:uwmakelaar@remax.nl)  
[www.remax.nl/uwmakelaar](http://www.remax.nl/uwmakelaar)

VBO  MAKELAAR

 funda

# Foto's



RE/MAX Uw Makelaar  
Wijkermeerstraat 5 -7  
2131 HB, HOOFDDORP  
Tel: 023-2100700  
E-mail: [uwmakelaar@remax.nl](mailto:uwmakelaar@remax.nl)  
[www.remax.nl/uwmakelaar](http://www.remax.nl/uwmakelaar)

VBO  MAKELAAR

 funda

# Plattegrond

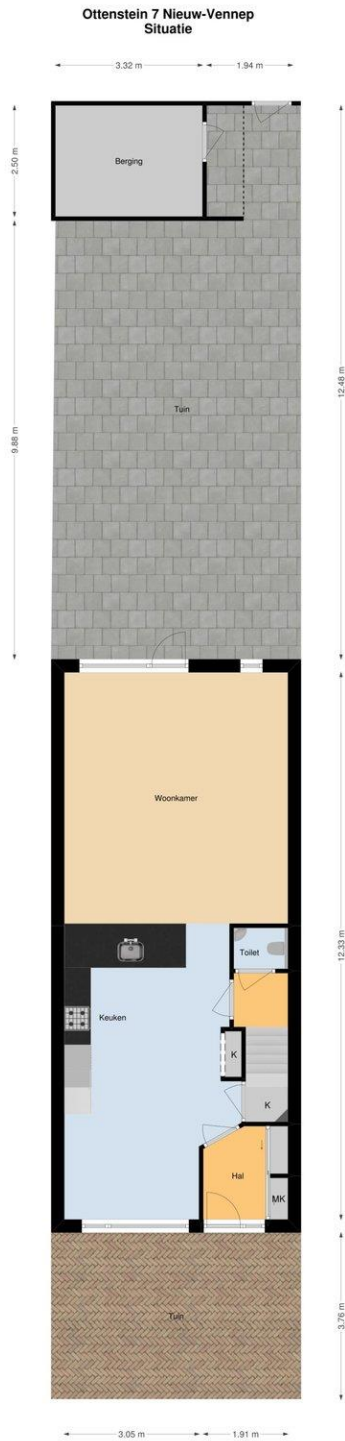

Deze plattegrond is met de meeste zorg samengesteld.  
Er kunnen geen rechten aan worden ontleend.

RE/MAX Uw Makelaar  
Wijkermeerstraat 5-7  
2131 HB, HOOFDDORP  
Tel: 023-2100700  
E-mail: [uwmakelaar@remax.nl](mailto:uwmakelaar@remax.nl)  
[www.remax.nl/uwmakelaar](http://www.remax.nl/uwmakelaar)

VBO  MAKELAAR



# Plattegrond

## Ottenstein 7 Nieuw-Vennep Begane Grond

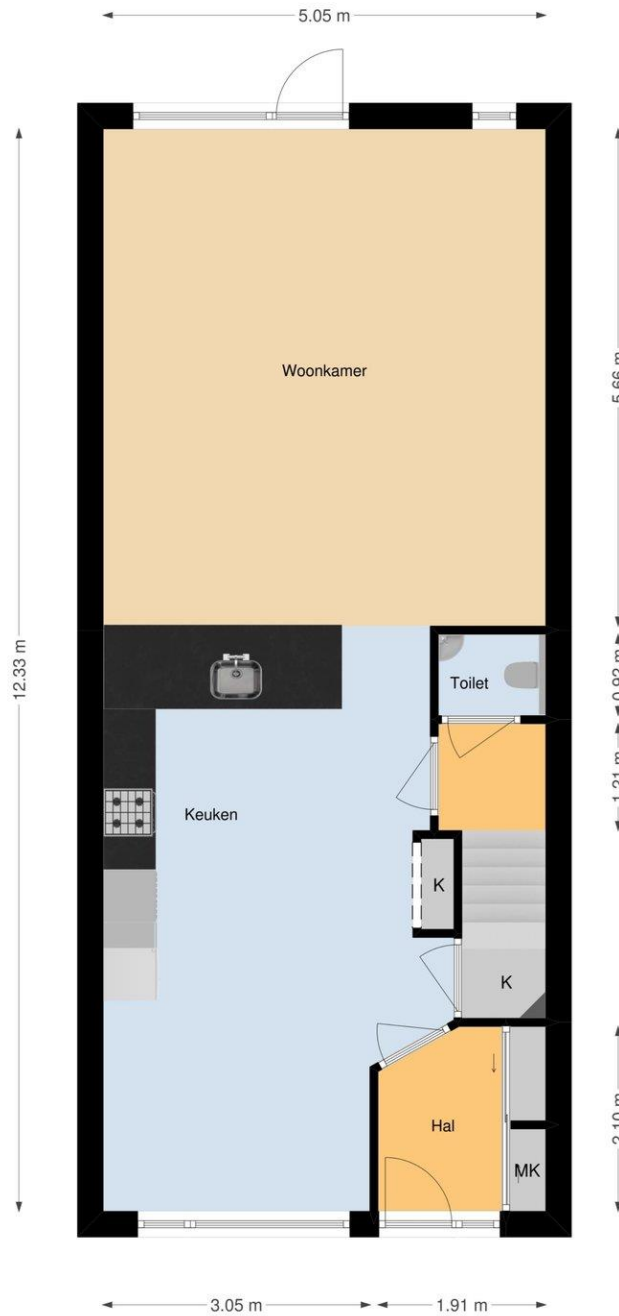

Deze plattegrond is met de meeste zorg samengesteld.  
Er kunnen geen rechten aan worden ontleend.

# Plattegrond

## Ottenstein 7 Nieuw-Vennep 1e Verdieping

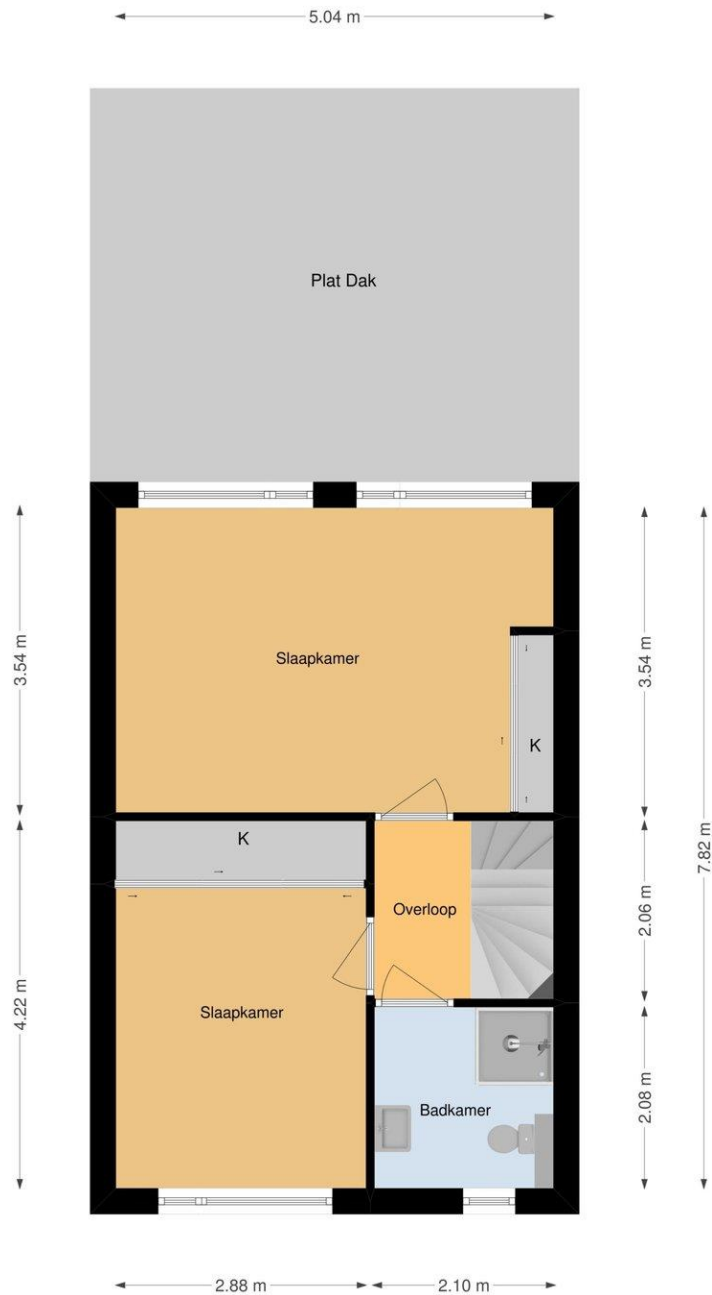

Deze plattegrond is met de meeste zorg samengesteld.  
Er kunnen geen rechten aan worden ontleend.



# Plattegrond

## Ottenstein 7 Nieuw-Vennep 2e Verdieping

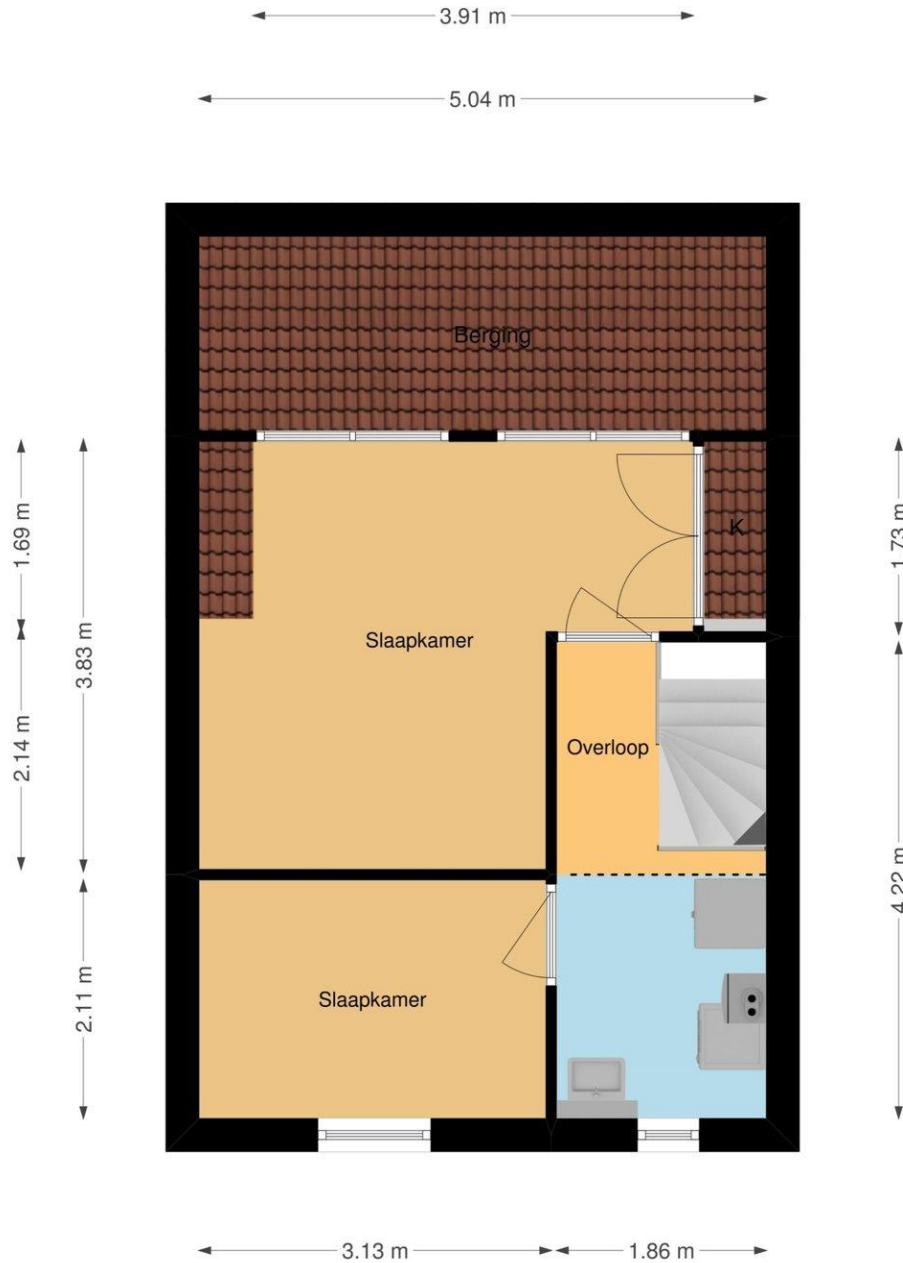

Deze plattegrond is met de meeste zorg samengesteld.  
Er kunnen geen rechten aan worden ontleend.

# Plattegrond

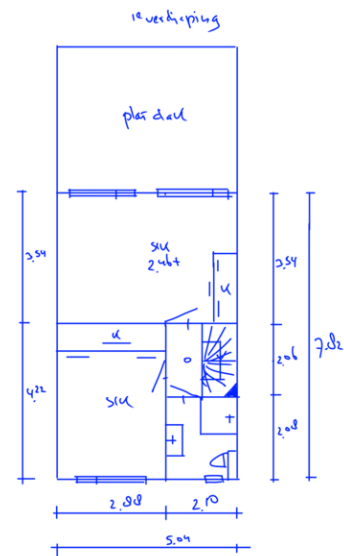
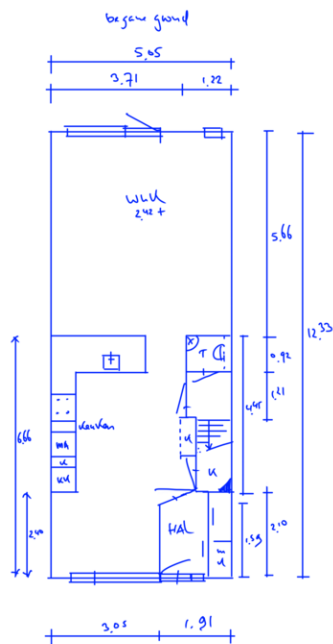
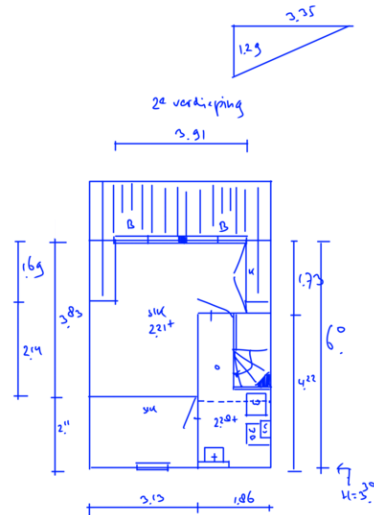
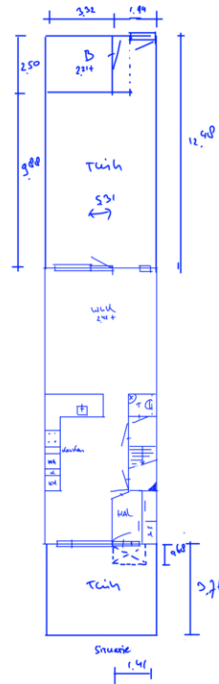

# Plattegrond

<u>15</u>	$2,50 \times 3,72$	$= 9,3 \text{ m}^2$
<u>16</u>	$G_0 = 12,33 \times 5,05$	$= 62,27 \text{ m}^2$
	Bruik = $(12,33 \times 6) (5,05 + 3) (2,42 + 1)$	$= 216 \text{ m}^2$
	GLB/hiel waarde = $0,60 \times 1,4$	$= 0,84 \text{ m}^2$
<u>17</u>	$G_0 = 7,92 \times 5,04$	$= 39,9 \text{ m}^2$
	Bruik = $(7,92 \times 6) (5,04 + 3) (2,16 + 1)$	$= 124 \text{ m}^2$
<u>21</u>	$G_0 = (4,32 \times 5,04) + (1,69 \times 3,91)$	$= 28,3 \text{ m}^2$
	Bruik = $(7,92 \times 6) (5,04 + 3) (3,30 + 1) / 2$	$= 88,93$
	dalen = $(3,96 \times 2) (0,99 \times 2) (1,05 + 0,1) / 2$	$= 7,72$
		$= 89 \text{ m}^2$

# Plattegrond

MEETRAPPORT

RENE RIJS INMETER

Conform de Branchebrede NVM cs meetinstructies op basis van de NEN 2580:2007 NL, 'Oppervlakten en inhouden van gebouwen- Termen, definities en bepalingmethoden', inclusief het correctieblad NEN 2580:2007/C1: 2008.

<i>Object type</i>	<b>Woning</b>
<i>Adres</i>	<b>Ottenstein 7</b>
<i>Plaats</i>	<b>Nieuw-Vennep</b>

<i>Datum Meetopname</i>	<b>09-10-2019</b>
<i>Datum Meetrapport</i>	<b>14-10-2019</b>
<i>Meetcertificaat type</i>	<b>A</b> (Op locatie ingemeten)

<i>Status</i>	<b>Definitief</b>
---------------	-------------------

<i>Opdrachtgever</i>	<b>Re/Max Uw Makelaar</b>
<i>Adres</i>	<b>Wijkermeerstraat 3-7</b>
<i>Postcode/Plaats</i>	<b>2131 HB Hoofddorp</b>



## Informatie bij dit meetrapport

Rene Rijs Inmeter heeft dit NEN 2580 meetrapport samengesteld, waarin de gebruiksoppervlaktes gesplitst zijn aangegeven. Het meetrapport is opgesteld conform de richtlijnen NEN 2580:2007 inzake oppervlakten en inhouden van gebouwen, termen, definities en bepalingmethoden, inclusief het correctieblad C1:2008.

## Verantwoording meetrapport NEN 2580

- De meting heeft plaatsgevonden op bovengenoemde datum, waarbij de maatvoering van alle ruimten zijn nagemeten, genoteerd en gecontroleerd op gebruiksfunctie.
- Indien de woning scheidende muur wordt gedeeld met een naastgelegen binnenruimte, dan is voor de maatvoering het hart van de muur aangehouden.
- Op verdiepingen waar van toepassing is er rekening gehouden met een beperkte stahoogte < 1.50 M1, veroorzaakt door een schuine daklijn.

1

Op al mijn diensten zijn de Algemene Voorwaarden van toepassing zoals gepubliceerd op [www.renerijsinmeter.nl](http://www.renerijsinmeter.nl)  
© 2016-2019 [www.renerijsinmeter.nl](http://www.renerijsinmeter.nl)

RE/MAX Uw Makelaar  
Wijkermeerstraat 5 -7  
2131 HB, HOOFDDORP  
Tel: 023-2100700  
E-mail: [uwmakelaar@remax.nl](mailto:uwmakelaar@remax.nl)  
[www.remax.nl/uwmakelaar](http://www.remax.nl/uwmakelaar)

VBO  MAKELAAR

 funda

# Lijst van zaken

	Blijft achter	Gaat mee	Kan worden overgenomen	n.v.t.
<b>Woning</b>				
<i>Interieur</i>				
Verlichting, te weten:				
- Inbouwspots/dimmers	<input checked="" type="checkbox"/>	<input type="checkbox"/>	<input type="checkbox"/>	<input type="checkbox"/>
- Opbouwspots/armaturen/lampen/dimmers	<input type="checkbox"/>	<input checked="" type="checkbox"/>	<input type="checkbox"/>	<input type="checkbox"/>
- Losse (hang)lampen	<input type="checkbox"/>	<input checked="" type="checkbox"/>	<input type="checkbox"/>	<input type="checkbox"/>
- Lamp trap hal beneden	<input checked="" type="checkbox"/>	<input type="checkbox"/>	<input type="checkbox"/>	<input type="checkbox"/>
- Lamp overloop zolder	<input checked="" type="checkbox"/>	<input type="checkbox"/>	<input type="checkbox"/>	<input type="checkbox"/>
(Losse)kasten, legplanken, te weten:				
- Kast grote slaapkamer eerste verdieping	<input type="checkbox"/>	<input checked="" type="checkbox"/>	<input type="checkbox"/>	<input type="checkbox"/>
- Inbouwkast kamer voor, eerste verdieping	<input checked="" type="checkbox"/>	<input type="checkbox"/>	<input type="checkbox"/>	<input type="checkbox"/>
Raamdecoratie/zonwering binnen, te weten:				
- Gordijnrails	<input type="checkbox"/>	<input checked="" type="checkbox"/>	<input type="checkbox"/>	<input type="checkbox"/>
- Gordijnen	<input type="checkbox"/>	<input checked="" type="checkbox"/>	<input type="checkbox"/>	<input type="checkbox"/>
- Overgordijnen	<input type="checkbox"/>	<input checked="" type="checkbox"/>	<input type="checkbox"/>	<input type="checkbox"/>
- Vitrages	<input type="checkbox"/>	<input type="checkbox"/>	<input type="checkbox"/>	<input checked="" type="checkbox"/>
- Rolgordijnen	<input type="checkbox"/>	<input checked="" type="checkbox"/>	<input type="checkbox"/>	<input type="checkbox"/>
- Lamellen	<input type="checkbox"/>	<input type="checkbox"/>	<input type="checkbox"/>	<input checked="" type="checkbox"/>
- Jaloezieën	<input checked="" type="checkbox"/>	<input type="checkbox"/>	<input type="checkbox"/>	<input type="checkbox"/>
- (Losse) horren/rolhorren	<input checked="" type="checkbox"/>	<input type="checkbox"/>	<input type="checkbox"/>	<input type="checkbox"/>
- raambekleding beneden ( voor* achter)	<input type="checkbox"/>	<input type="checkbox"/>	<input checked="" type="checkbox"/>	<input type="checkbox"/>
-	<input type="checkbox"/>	<input type="checkbox"/>	<input type="checkbox"/>	<input checked="" type="checkbox"/>
Vloerdecoratie, te weten:				
- Vloerbedekking	<input type="checkbox"/>	<input type="checkbox"/>	<input type="checkbox"/>	<input checked="" type="checkbox"/>
- Parketvloer	<input type="checkbox"/>	<input type="checkbox"/>	<input type="checkbox"/>	<input checked="" type="checkbox"/>
- Houten vloer(delen)	<input checked="" type="checkbox"/>	<input type="checkbox"/>	<input type="checkbox"/>	<input type="checkbox"/>
- Laminaat	<input checked="" type="checkbox"/>	<input type="checkbox"/>	<input type="checkbox"/>	<input type="checkbox"/>
- Plavuizen	<input checked="" type="checkbox"/>	<input type="checkbox"/>	<input type="checkbox"/>	<input type="checkbox"/>
-	<input type="checkbox"/>	<input type="checkbox"/>	<input type="checkbox"/>	<input checked="" type="checkbox"/>
-	<input type="checkbox"/>	<input type="checkbox"/>	<input type="checkbox"/>	<input checked="" type="checkbox"/>
(Voorzet) openhaard met toebehoren	<input type="checkbox"/>	<input type="checkbox"/>	<input type="checkbox"/>	<input checked="" type="checkbox"/>
Allesbrander	<input type="checkbox"/>	<input type="checkbox"/>	<input type="checkbox"/>	<input checked="" type="checkbox"/>
Houtkachel	<input type="checkbox"/>	<input type="checkbox"/>	<input type="checkbox"/>	<input checked="" type="checkbox"/>
(Gas)kachels	<input type="checkbox"/>	<input type="checkbox"/>	<input type="checkbox"/>	<input checked="" type="checkbox"/>

	Blijft achter	Gaat mee	Kan worden overgenomen	n.v.t.
Designradiator(en)	<input type="checkbox"/>	<input type="checkbox"/>	<input type="checkbox"/>	<input checked="" type="checkbox"/>
Radiatorafwerking	<input type="checkbox"/>	<input type="checkbox"/>	<input type="checkbox"/>	<input checked="" type="checkbox"/>
Overig, te weten:				
- Spiegelwanden	<input type="checkbox"/>	<input type="checkbox"/>	<input type="checkbox"/>	<input checked="" type="checkbox"/>
- Schilderij ophangstelsysteem	<input checked="" type="checkbox"/>	<input type="checkbox"/>	<input type="checkbox"/>	<input type="checkbox"/>
-	<input type="checkbox"/>	<input type="checkbox"/>	<input type="checkbox"/>	<input checked="" type="checkbox"/>
-	<input type="checkbox"/>	<input type="checkbox"/>	<input type="checkbox"/>	<input checked="" type="checkbox"/>

#### Keuken

Keukenblok (met bovenkasten)	<input checked="" type="checkbox"/>	<input type="checkbox"/>	<input type="checkbox"/>	<input type="checkbox"/>
Keuken (inbouw)apparatuur, te weten:				
- Kookplaat	<input checked="" type="checkbox"/>	<input type="checkbox"/>	<input type="checkbox"/>	<input type="checkbox"/>
- (Gas)fornuis	<input checked="" type="checkbox"/>	<input type="checkbox"/>	<input type="checkbox"/>	<input type="checkbox"/>
- Afzuigkap	<input checked="" type="checkbox"/>	<input type="checkbox"/>	<input type="checkbox"/>	<input type="checkbox"/>
- Magnetron	<input type="checkbox"/>	<input type="checkbox"/>	<input type="checkbox"/>	<input checked="" type="checkbox"/>
- Oven	<input checked="" type="checkbox"/>	<input type="checkbox"/>	<input type="checkbox"/>	<input type="checkbox"/>
- Combi-oven/combimagnetron	<input checked="" type="checkbox"/>	<input type="checkbox"/>	<input type="checkbox"/>	<input type="checkbox"/>
- Koelkast	<input type="checkbox"/>	<input type="checkbox"/>	<input type="checkbox"/>	<input checked="" type="checkbox"/>
- Vriezer	<input type="checkbox"/>	<input type="checkbox"/>	<input type="checkbox"/>	<input checked="" type="checkbox"/>
- Koel-vriescombinatie	<input checked="" type="checkbox"/>	<input type="checkbox"/>	<input type="checkbox"/>	<input type="checkbox"/>
- Vaatwasser	<input checked="" type="checkbox"/>	<input type="checkbox"/>	<input type="checkbox"/>	<input type="checkbox"/>
- Quooker	<input type="checkbox"/>	<input type="checkbox"/>	<input type="checkbox"/>	<input checked="" type="checkbox"/>
- Koffiezetapparaat	<input type="checkbox"/>	<input type="checkbox"/>	<input type="checkbox"/>	<input checked="" type="checkbox"/>
-	<input type="checkbox"/>	<input type="checkbox"/>	<input type="checkbox"/>	<input checked="" type="checkbox"/>
-	<input type="checkbox"/>	<input type="checkbox"/>	<input type="checkbox"/>	<input checked="" type="checkbox"/>
Keukenaccessoires, te weten:				
-	<input type="checkbox"/>	<input type="checkbox"/>	<input type="checkbox"/>	<input checked="" type="checkbox"/>
-	<input type="checkbox"/>	<input type="checkbox"/>	<input type="checkbox"/>	<input checked="" type="checkbox"/>

#### Sanitair/sauna

Toilet met de volgende toebehoren:				
- Toilet	<input checked="" type="checkbox"/>	<input type="checkbox"/>	<input type="checkbox"/>	<input type="checkbox"/>
- Toilethouder	<input checked="" type="checkbox"/>	<input type="checkbox"/>	<input type="checkbox"/>	<input type="checkbox"/>
- Toiletborstel(houder)	<input checked="" type="checkbox"/>	<input type="checkbox"/>	<input type="checkbox"/>	<input type="checkbox"/>
- Fontein	<input checked="" type="checkbox"/>	<input type="checkbox"/>	<input type="checkbox"/>	<input type="checkbox"/>
-	<input type="checkbox"/>	<input type="checkbox"/>	<input type="checkbox"/>	<input checked="" type="checkbox"/>
-	<input type="checkbox"/>	<input type="checkbox"/>	<input type="checkbox"/>	<input checked="" type="checkbox"/>
Badkamer met de volgende toebehoren:				
- Ligbad	<input type="checkbox"/>	<input type="checkbox"/>	<input type="checkbox"/>	<input checked="" type="checkbox"/>
- Jacuzzi/whirlpool	<input type="checkbox"/>	<input type="checkbox"/>	<input type="checkbox"/>	<input checked="" type="checkbox"/>
- Douche (cabine/scherm)	<input checked="" type="checkbox"/>	<input type="checkbox"/>	<input type="checkbox"/>	<input type="checkbox"/>
- Stoomdouche (cabine)	<input type="checkbox"/>	<input type="checkbox"/>	<input type="checkbox"/>	<input checked="" type="checkbox"/>
- Wastafel	<input checked="" type="checkbox"/>	<input type="checkbox"/>	<input type="checkbox"/>	<input type="checkbox"/>
- Wastafelmeubel	<input checked="" type="checkbox"/>	<input type="checkbox"/>	<input type="checkbox"/>	<input type="checkbox"/>

	Blijft achter	Gaat mee	Kan worden overgenomen	n.v.t.
- Planchet	<input type="checkbox"/>	<input type="checkbox"/>	<input type="checkbox"/>	<input checked="" type="checkbox"/>
- Toiletkast	<input type="checkbox"/>	<input type="checkbox"/>	<input type="checkbox"/>	<input checked="" type="checkbox"/>
- Toilet	<input checked="" type="checkbox"/>	<input type="checkbox"/>	<input type="checkbox"/>	<input type="checkbox"/>
- Toiletrolhouder	<input checked="" type="checkbox"/>	<input type="checkbox"/>	<input type="checkbox"/>	<input type="checkbox"/>
- Toiletborstel(houder)	<input checked="" type="checkbox"/>	<input type="checkbox"/>	<input type="checkbox"/>	<input type="checkbox"/>
-	<input type="checkbox"/>	<input type="checkbox"/>	<input type="checkbox"/>	<input checked="" type="checkbox"/>
-	<input type="checkbox"/>	<input type="checkbox"/>	<input type="checkbox"/>	<input checked="" type="checkbox"/>
Sauna met toebehoren	<input type="checkbox"/>	<input type="checkbox"/>	<input type="checkbox"/>	<input checked="" type="checkbox"/>
	<input type="checkbox"/>	<input type="checkbox"/>	<input type="checkbox"/>	<input checked="" type="checkbox"/>
<i>Exterieur/installaties/veiligheid/energiebesparing</i>				
Schotel/antenne	<input type="checkbox"/>	<input type="checkbox"/>	<input type="checkbox"/>	<input checked="" type="checkbox"/>
Brievenbus	<input type="checkbox"/>	<input type="checkbox"/>	<input type="checkbox"/>	<input checked="" type="checkbox"/>
(Voordeur)bel	<input type="checkbox"/>	<input type="checkbox"/>	<input type="checkbox"/>	<input checked="" type="checkbox"/>
Alarminstallatie	<input type="checkbox"/>	<input type="checkbox"/>	<input type="checkbox"/>	<input checked="" type="checkbox"/>
(Veiligheids)sloten en overige inbraakpreventie	<input type="checkbox"/>	<input type="checkbox"/>	<input type="checkbox"/>	<input checked="" type="checkbox"/>
Rookmelders	<input checked="" type="checkbox"/>	<input type="checkbox"/>	<input type="checkbox"/>	<input type="checkbox"/>
Screens/rolluiken	<input checked="" type="checkbox"/>	<input type="checkbox"/>	<input type="checkbox"/>	<input type="checkbox"/>
CV met toebehoren	<input checked="" type="checkbox"/>	<input type="checkbox"/>	<input type="checkbox"/>	<input type="checkbox"/>
(Klok)thermostaat	<input checked="" type="checkbox"/>	<input type="checkbox"/>	<input type="checkbox"/>	<input type="checkbox"/>
Warmwatervoorziening, te weten:				
- Via CV-installatie	<input checked="" type="checkbox"/>	<input type="checkbox"/>	<input type="checkbox"/>	<input type="checkbox"/>
- Boiler	<input type="checkbox"/>	<input type="checkbox"/>	<input type="checkbox"/>	<input checked="" type="checkbox"/>
- Close-in boiler	<input type="checkbox"/>	<input type="checkbox"/>	<input type="checkbox"/>	<input checked="" type="checkbox"/>
- Geiser	<input type="checkbox"/>	<input type="checkbox"/>	<input type="checkbox"/>	<input checked="" type="checkbox"/>
-	<input type="checkbox"/>	<input type="checkbox"/>	<input type="checkbox"/>	<input checked="" type="checkbox"/>
-	<input type="checkbox"/>	<input type="checkbox"/>	<input type="checkbox"/>	<input checked="" type="checkbox"/>
Mechanische ventilatie	<input checked="" type="checkbox"/>	<input type="checkbox"/>	<input type="checkbox"/>	<input type="checkbox"/>
Luchtbehandeling	<input type="checkbox"/>	<input type="checkbox"/>	<input type="checkbox"/>	<input checked="" type="checkbox"/>
Airconditioning met toebehoren (aantal: .....)	<input type="checkbox"/>	<input type="checkbox"/>	<input type="checkbox"/>	<input checked="" type="checkbox"/>
Isolatievoorzieningen (voorzetramen/radiatorfolie etc.), te weten:				
-	<input type="checkbox"/>	<input type="checkbox"/>	<input type="checkbox"/>	<input checked="" type="checkbox"/>
-	<input type="checkbox"/>	<input type="checkbox"/>	<input type="checkbox"/>	<input checked="" type="checkbox"/>
Telefoonaansluiting/internetaansluiting	<input type="checkbox"/>	<input type="checkbox"/>	<input type="checkbox"/>	<input checked="" type="checkbox"/>
Veiligheidsschakelaar wasautomaat	<input type="checkbox"/>	<input type="checkbox"/>	<input type="checkbox"/>	<input checked="" type="checkbox"/>
Waterslot wasautomaat	<input type="checkbox"/>	<input type="checkbox"/>	<input type="checkbox"/>	<input checked="" type="checkbox"/>
Zonnepanelen	<input type="checkbox"/>	<input type="checkbox"/>	<input type="checkbox"/>	<input checked="" type="checkbox"/>
	<input type="checkbox"/>	<input type="checkbox"/>	<input type="checkbox"/>	<input checked="" type="checkbox"/>
	<input type="checkbox"/>	<input type="checkbox"/>	<input type="checkbox"/>	<input checked="" type="checkbox"/>

	Blijft achter	Gaat mee	Kan worden overgenomen	n.v.t.
<b>Tuin</b>				
<i>Inrichting</i>				
Tuinaanleg/bestrating	<input checked="" type="checkbox"/>	<input type="checkbox"/>	<input type="checkbox"/>	<input type="checkbox"/>
Beplanting	<input checked="" type="checkbox"/>	<input type="checkbox"/>	<input type="checkbox"/>	<input type="checkbox"/>
	<input type="checkbox"/>	<input type="checkbox"/>	<input type="checkbox"/>	<input checked="" type="checkbox"/>
<i>Verlichting/installaties</i>				
Buitenverlichting	<input type="checkbox"/>	<input checked="" type="checkbox"/>	<input type="checkbox"/>	<input type="checkbox"/>
Tijd- of schemerschakelaar/bewegingsmelder	<input type="checkbox"/>	<input type="checkbox"/>	<input type="checkbox"/>	<input checked="" type="checkbox"/>
	<input type="checkbox"/>	<input type="checkbox"/>	<input type="checkbox"/>	<input checked="" type="checkbox"/>
<i>Bebouwing</i>				
Tuinhuis/buitenberging	<input type="checkbox"/>	<input type="checkbox"/>	<input type="checkbox"/>	<input checked="" type="checkbox"/>
Kasten/werkbank in tuinhuis/berging	<input type="checkbox"/>	<input type="checkbox"/>	<input type="checkbox"/>	<input checked="" type="checkbox"/>
(Broei)kas	<input type="checkbox"/>	<input type="checkbox"/>	<input type="checkbox"/>	<input checked="" type="checkbox"/>
	<input type="checkbox"/>	<input type="checkbox"/>	<input type="checkbox"/>	<input checked="" type="checkbox"/>
	<input type="checkbox"/>	<input type="checkbox"/>	<input type="checkbox"/>	<input checked="" type="checkbox"/>
<b>Overig</b>				
Overige tuin, te weten:				
- (Sier)hek	<input type="checkbox"/>	<input type="checkbox"/>	<input type="checkbox"/>	<input checked="" type="checkbox"/>
- Vlaggenmast(houder)	<input type="checkbox"/>	<input type="checkbox"/>	<input type="checkbox"/>	<input checked="" type="checkbox"/>
-	<input type="checkbox"/>	<input type="checkbox"/>	<input type="checkbox"/>	<input checked="" type="checkbox"/>
-	<input type="checkbox"/>	<input type="checkbox"/>	<input type="checkbox"/>	<input checked="" type="checkbox"/>
<b>Overig</b>				
<b>Zijn er zaken die geen eigendom zijn van verkoper omdat er sprake is van een leasecontract. Zo ja, neemt verkoper de zaak mee of moet het betreffende contract worden overgenomen?</b>	<b>Ja</b>	<b>Nee</b>	<b>Gaat mee</b>	<b>Moet worden overgenomen</b>
CV/geiser/boiler	<input type="checkbox"/>	<input checked="" type="checkbox"/>	<input type="checkbox"/>	<input type="checkbox"/>
Keuken/tuin/kozijnen	<input type="checkbox"/>	<input checked="" type="checkbox"/>	<input type="checkbox"/>	<input type="checkbox"/>
Intelligente thermostaten e.d.	<input type="checkbox"/>	<input checked="" type="checkbox"/>	<input type="checkbox"/>	<input type="checkbox"/>
Stadsverwarming	<input type="checkbox"/>	<input checked="" type="checkbox"/>	<input type="checkbox"/>	<input type="checkbox"/>
Zonnepanelen	<input type="checkbox"/>	<input checked="" type="checkbox"/>	<input type="checkbox"/>	<input type="checkbox"/>
	<input type="checkbox"/>	<input checked="" type="checkbox"/>	<input type="checkbox"/>	<input type="checkbox"/>
	<input type="checkbox"/>	<input checked="" type="checkbox"/>	<input type="checkbox"/>	<input type="checkbox"/>
Bijlage(n) over te nemen contracten:				
-				
-				



# Vragenlijst voor de verkoop van een woning

## DEEL B

### 1. Bijzonderheden

- a. Zijn er nadat u het perceel in eigendom hebt gekregen nog andere, eventuele aanvullende notariële of onderhandse akten opgesteld met betrekking tot het perceel? **Nee**
- b. Zijn er voor zover u bekend mondelinge of schriftelijke afspraken gemaakt over aangrenzende percelen?  
*(Denk hierbij aan regelingen voor het gebruik van een poort, schuur, garage, tuin, overeenkomsten met meerdere burens, toezeggingen, erfafscheidingen.)* **Nee**  
Zo ja, welke zijn dat : \_\_\_\_\_
- c. Wijken de huidige terreinafscheidingen volgens u af van de kadastrale eigendomsgrenzen?  
*(Denk hierbij ook aan strookjes grond van de gemeente die u in gebruik heeft, of grond van u die gebruikt wordt door de burens.)* **Nee**  
Zo ja, waaruit bestaat die afwijking? : \_\_\_\_\_
- d. Is een gedeelte van uw pand, schuur, garage of schutting gebouwd op grond van de burens of andersom? **Nee**  
Zo ja, graag nader toelichten : \_\_\_\_\_
- e. Heeft u grond van derden in gebruik? **Nee**  
Zo ja, welke? : \_\_\_\_\_
- f. Rusten er voor zover u weet rechten op het perceel, zoals erfpacht, opstalrecht, vruchtgebruik, erfdienstbaarheden, kwalitatieve rechten of verplichtingen, kettingbedingen, voorkeursrechten, optierechten, rechten van wederinkoop, huurkoop, concurrentiebedingen etc.?  
*(Bijvoorbeeld recht van overpad, 1e recht van koop verstrekt aan derden, lopende, geschillen afspraken met betrekking tot gebruik van grond aan of van derden, verhuur, optiebedingen, etc.)* **Nee**  
Zo ja, welke? : \_\_\_\_\_
- g. Is de wet Voorkeursrecht Gemeenten van toepassing? **Nee**
- h. Is er een anti-speculatiebeding van toepassing op de woning? **Nee**  
Zo ja, hoe lang nog? : \_\_\_\_\_
- i. Is er sprake van een beschermd stads- of dorpsgezicht? **Nee**  
Is er sprake van een gemeentelijk of rijksmonument? **Nee**  
Is er sprake van een beeldbepalend object? **Nee**
- j. Is er sprake van ruilverkaveling? **Nee**
- k. Is er sprake van onteigening? **Nee**
- l. Is de woning of de grond geheel of gedeeltelijk verhuurd of bij anderen in gebruik? **Nee**  
Zo ja:  
- is er een huurcontract? **Nee**  
- welk gedeelte is verhuurd? : \_\_\_\_\_  
- welke delen vallen onder gezamenlijk gebruik? : \_\_\_\_\_  
- welke zaken zijn van de huurder en mag hij verwijderen bij ontruiming? : \_\_\_\_\_  
*(Bijvoorbeeld geiser, keuken, lampen)*

- heeft de huurder een waarborgsom gestort? Ja / Nee  
 Zo ja, hoeveel? € \_\_\_\_\_
- heeft u nog andere afspraken met de huurders gemaakt? Ja / Nee  
 Zo ja, welke? : \_\_\_\_\_
- m. Is er over het pand een geschil/procedures gaande, al dan niet bij de rechter, huurcommissie of een andere instantie? (*Bijvoorbeeld onteigening/kwesties met burenen.*) **Nee**  
 Zo ja, welke is/zijn dat? : \_\_\_\_\_
- n. Is er bezwaar gemaakt tegen de waardebeschikking WOZ? **Nee**  
 Zo ja, toelichting : \_\_\_\_\_
- o. Zijn er door de overheid of nutsbedrijven verbeteringen of herstellingen voorgeschreven of aangekondigd die nog niet naar behoren zijn uitgevoerd? **Nee**
- p. Zijn er in het verleden subsidies of premies verstrekt die bij verkoop van de woning voor een deel kunnen worden teruggevorderd? **Nee**
- q. Is het pand onbewoonbaar verklaard of in het verleden ooit onbewoonbaar verklaard geweest? **Nee**
- r. Is er bij verkoop sprake van een omzetbelastingheffing?  
 (*Bijvoorbeeld omdat het een voormalig bedrijfsonroerendgoed is, of een woonwoning met praktijkgedeelte, of omdat u pas ingrijpend verbouwd hebt.*) **Nee**
- s. Hoe gebruikt u de woning nu? : **Woning**  
 (*Bijvoorbeeld woning, praktijk, winkel, opslag.*)
- t. Is dat gebruik volgens de gemeente toegestaan? **Ja**

## 2. Gevels

- a. Is er sprake (geweest) van vochtdoorslag of aanhoudend vochtige plekken op de gevels? **Nee**  
 Zo ja, waar? : \_\_\_\_\_
- b. Zijn er (gerepareerde) scheuren/beschadigingen in/aan de gevels aanwezig? **Nee**  
 Zo ja, waar? : \_\_\_\_\_
- c. Zijn de gevels tijdens de bouw geïsoleerd? **Ja**  
 Zo nee, zijn de gevels daarna geïsoleerd? **Nee**
- d. Zijn de gevels ooit gereinigd? **Nee**  
 Zo ja, volgens welke methode? : \_\_\_\_\_

## 3. Dak(en)

- a. Hoe oud zijn de daken?  
 Platte daken : **1999**  
 Overige daken : \_\_\_\_\_
- b. Heeft u last van daklekkages (gehad)? **Nee**  
 Zo ja, waar? : \_\_\_\_\_
- c. Zijn er in het verleden gebreken geconstateerd aan de dakconstructie zoals scheve, doorbuigende, krakende, beschadigde en/of aangetaste dakdelen? **Nee**  
 Zo ja, waar? : \_\_\_\_\_
- d. Heeft u het dak al eens (gedeeltelijk) laten vernieuwen c.q. laten repareren? **Nee**
- e. Is het dak tijdens de bouw geïsoleerd? **Ja**  
 Zo nee, is het dak daarna geïsoleerd? Ja / Nee /

Gedeeltelijk

f. Zijn de regenwaterafvoeren in orde? **Ja**  
Zo nee, toelichting : \_\_\_\_\_

g. Zijn de dakgoten in orde? (*Bijvoorbeeld lekkage.*) **Ja**  
Zo nee, toelichting : \_\_\_\_\_

#### 4. Kozijnen, ramen, en deuren

a. Wanneer zijn de kozijnen, ramen en deuren voor het laatst geschilderd? : **2017**

Is dit gebeurd door een erkend schildersbedrijf? **Ja**

b. Functioneren alle scharnieren en sloten? **Ja**  
Zo nee, toelichting : \_\_\_\_\_

c. Zijn alle sleutels aanwezig? **Ja**

d. Is er sprake van isolerende beglazing? **Ja**

e. Is er bij isolerende beglazing sprake van condensvorming tussen het glas? **Nee**  
Zo ja, waar? : \_\_\_\_\_

#### 5. Vloeren, plafonds en wanden

a. Is er sprake (geweest) van vochtdoorslag of optrekkend vocht op vloeren, plafonds en/of wanden? **Nee**  
Zo ja, waar? : **We hebben in de meterkast last gehad van kou en warme verschil en is opgelost door isolatieschuim**

b. Is er sprake (geweest) van schimmelvorming op de vloeren, plafonds en/of wanden? **Nee**  
Zo ja, waar? : \_\_\_\_\_

c. Zijn er (gerepareerde) of (verborgen) scheuren en/of beschadigingen in/aan vloeren, plafonds en/of wanden aanwezig? **Nee**  
Zo ja, waar? : \_\_\_\_\_

d. Hebben zich in het verleden problemen voorgedaan met de afwerkingen? **Nee**  
(*Bijvoorbeeld loszittend tegelwerk, loslatend behang of spuitwerk, holklinkend of loszittend stucwerk, etc.*)  
Zo ja, waar? : \_\_\_\_\_

e. Is er sprake (geweest) van gebreken aan de vloerconstructie, zoals scheve, doorbuigende, krakende, beschadigde en/of aangetaste vloerdelen? **Nee**  
Zo ja, waar? : \_\_\_\_\_

f. Is er sprake van vloerisolatie? **Ja / Nee**

#### 6. Kelder, kruipruimte en fundering

a. Is er sprake (geweest) van gebreken aan de fundering? **Nee**  
Zo ja, waar? : \_\_\_\_\_

b. Is de kruipruimte toegankelijk? **Ja**

c. Is de kruipruimte droog? **Nee**

d. Is er sprake van vochtdoorslag door de kelderwand? **Nee**

e. Is de grondwaterstand in de afgelopen jaren waarneembaar gewijzigd of is er sprake van wateroverlast geweest? **Nee**

Zo ja, heeft dit tot problemen geleid in de vorm van water in de kruipruimte c.q. kelder? **Nee**

## 7. Installaties

a. Is er een CV-installatie aanwezig? **Ja**

Zo ja, welk type CV-ketel is het en hoe oud is deze? : **2009**

Wanneer is deze voor het laatst onderhouden? : **Maart 2018**

b. Is meer dan 1 keer per jaar bijvullen van de CV-installatie noodzakelijk? **Nee**

Zo ja, hoe vaak? : \_\_\_\_\_

c. Zijn er radiatoren die niet warm worden? **Nee**

Zo ja, welke? : \_\_\_\_\_

d. Zijn er radiatoren of (water)leidingen die lekken? **Nee**

Zo ja, waar? : \_\_\_\_\_

e. Zijn er radiatoren of (water)leidingen die ooit zijn bevroren? **Nee**

Zo ja, waar? : \_\_\_\_\_

f. Zijn er vertrekken die niet (goed) warm worden? **Nee**

Zo ja, welke? : \_\_\_\_\_

g. In welk jaar zijn voor het laatst de aanwezige schoorsteenkanalen/rookgasafvoeren geveegd/gereinigd? : \_\_\_\_\_

h. Is de trek van aanwezige schoorsteenkanalen goed? **Ja / Nee**

i. Is de elektrische installatie vernieuwd? **Ja**

Zo ja, wanneer? : **Elektronische afzuiging is in 2018 vernieuwd en alle kanalen zijn gereinigd en voorzien van poedercoating**

Zo ja, welke onderdelen? : \_\_\_\_\_

j. Zijn u gebreken bekend aan de technische installaties? **Nee**

Zo ja, welke? : \_\_\_\_\_

k. Zijn er andere installaties met gebreken? **Ja / Nee**

Zo ja, welke en welke bijzonderheden? : \_\_\_\_\_

## 8. Sanitair en riolering

a. Zijn er beschadigingen aan wastafels, douche, bad, toiletten, gootstenen en kranen? **Nee**

Zo ja, welke? : \_\_\_\_\_

b. Lopen de afvoeren van wastafels, douche, bad, toiletten, gootstenen en kranen goed door? **Ja**

Zo nee, welke niet? : \_\_\_\_\_

c. Is de woning aangesloten op het gemeentelijke riool? **Ja**

d. Zijn er gebreken (geweest) aan de riolering, zoals breuken, stankoverlast, lekkages, etc.? **Nee**

Zo ja, welke? : \_\_\_\_\_

e. Is er een andere voorziening, zoals een septictank, beerput of dergelijk aanwezig? **Nee**

## 9. Diversen

a. Wat is het bouwjaar van de woning? : **1999**

b. Zijn er asbesthoudende materialen in de woning aanwezig? **Nee**

- Zo ja, welke en waar? : \_\_\_\_\_
- c. Blijft er in de woning zeil achter, al dan niet vastgelijmd, dat is aangeschaft tussen 1955 en 1982? **Nee**
- d. Is er sprake van loden leidingen in de woning? **Nee**  
 Zo ja, waar? : \_\_\_\_\_
- e. Is de grond voor zover bekend verontreinigd? **Nee**  
 Zo ja, is er een onderzoeksrapport? Ja / Nee  
 Zo ja, heeft de gemeente/provincie een onderzoeks- of saneringsbevel opgelegd? Ja / Nee
- f. Is er voor zover bekend een olietank aanwezig? **Nee**  
 Zo ja, is deze gesaneerd/verwijderd? Ja / Nee  
 Is er een Kiwa-certificaat aanwezig? Ja / Nee
- g. Is er sprake van overlast door ongedierte in en om de woning? (Muizen, ratten, kakkerlakken etc.) **Nee**
- h. Is de woning aangetast door houtworm, boktor, ander ongedierte of zwam? **Nee**  
 Is deze aantasting al eens behandeld? Ja / Nee  
 Zo ja, wanneer? : \_\_\_\_\_  
 Zo ja, door welk bedrijf? : \_\_\_\_\_
- i. Is er voor zover bekend sprake van chlorideschade (betonrot)? **Nee**  
*(Betonrot komt vooral voor in kruipruimtes van woningen gebouwd tussen 1965 en 1981 die voorzien zijn van betonnen vloerelementen van het merk Kwaaitaal of Manta. Ook andere betonelementen vb. balkons kunnen aangetast zijn.)*
- j. Hebben er verbouwingen en/of bijbouwingen plaatsgevonden in en/of om de woning? **Nee**  
 Zo ja, welke ver-/bijbouwingen? : \_\_\_\_\_  
 Zo ja, in welk jaartal? : \_\_\_\_\_  
 Zo ja, door welk bedrijf zijn deze uitgevoerd? : \_\_\_\_\_
- k. Zijn er verbouwingen of uitbreidingen uitgevoerd zonder omgevingsvergunning (voorheen bouwvergunning)? **Nee**
- l. Bent u in het bezit van een energieprestatiecertificaat/energielabel? **Ja**  
 Zo ja, welke label? : **label A**

#### 10. Vaste lasten

- a. Hoeveel betaalde u voor de laatste aanslag onroerende zaakbelasting? € \_\_\_\_\_  
 Belastingjaar : \_\_\_\_\_
- b. Wat is de WOZ-waarde? **€ 297,000**  
 Peiljaar? : **1-1-2019**
- c. Hoeveel betaalde u voor de laatste aanslag waterschapslasten? € \_\_\_\_\_  
 Belastingjaar? : \_\_\_\_\_
- d. Hoeveel betaalde u voor de laatste aanslag rioolrecht? **€ 129,63**  
 Belastingjaar : **2019**
- e. Welke voorschotbedragen betaalt u maandelijks aan de nutsbedrijven? Gas: **€ 90**  
 Elektra: **€ 50**  
 Blokverwarming: € \_\_\_\_\_
- f. Zijn er leasecontracten? (Bijvoorbeeld keuken, kozijnen, CV-ketel etc.) **Nee**



# CMS Titel

U kunt de tekst van de CMS pagina voor de brochure aanpassen onder Instellingen > Templates > Vrije tekst pagina's.  
Het indexnummer van deze pagina is 8010.

Qua opmaak kunt u alleen gebruik maken van *cursief*, onderstreept en **dikgedrukt**.